

お知らせ版

中山町

2023

8/1

令和5年

No.1430

毎月1・15日発行

NAKAYAMA TOWN INFORMATION

発行 中山町 〒990-0492 山形県東村山郡中山町大字長崎120番地

編集 総務広報課庶務広報グループ

電話 (023)662-2223 FAX (023)662-5176

joho@town.nakayama.yamagata.jp→

町公式HP <https://www.town.nakayama.yamagata.jp>

(「広報なかやま」(毎月15日発行)「お知らせ版」はホームページでもご覧になれます)



その他の配布物

- ほんわ館だより第131号
- 最近、飼い主のわからない猫に関するトラブルが急増しています

1. 新型コロナワクチン接種（春開始接種8月末まで）について

- 春接種開始で使用しているオミクロン株対応2価ワクチンは、現在流行しているオミクロンX B系統株の感染による重症化を予防します。接種をご希望の方はお早めにご予約ください。令和5年春開始接種を受けるには専用の接種券（うすだいたい色）が必要です。下記①②の対象となる方で接種券をお持ちでない方は至急、**町予約受付コールセンター（☎0120-567-339）**にご連絡ください。

対象① 65歳以上の方

対象② 64歳以下の方で基礎疾患を有する方、医療従事者・介護従事者等

【令和5年8月の接種会場・日程】 ※集団接種はありません

	会場	ワクチン	日程	受付
個別接種	秋葉医院	ファイザー	月・金（例外日あり）	午後5時30分
	中山診療所	ファイザー	火・金・土	8月4日(金)まで 午前9時/午前9時40分 8月5日(土)以降 午前9時
	服部内科胃腸科医院	ファイザー	18日(金)・21日(月) 22日(火)・23日(水) 25日(金)	午前8時
	たかはし元気クリニック	ファイザー	水・木・金 (例外日あり)	午後3時
	安藤医院	ファイザー	火・木・土	8月5日(土)まで 午後1時/午後1時30分 8月8日(火)以降 午後1時

(7月18日時点の情報です)

※上記日程はすべて祝日・お盆休みの休診日を除きます。

※ご予約は接種日の7日前までお願いします。ご予約がない場合は、その日程を中止します。

※上記日程は予約状況等により変更する場合があります。詳しくはインターネットの予約受付画面でご確認いただくか、**町予約受付コールセンター（☎0120-567-339）**にお問い合わせください。

- 初回接種（1回目・2回目）や乳幼児接種（6か月～4歳）・小児接種（5歳～11歳）についてのご相談は**町予約受付コールセンター（☎0120-567-339）**にお願いします。

2. 新型コロナワクチン接種（秋開始接種9月以降）について

初回接種（1回目・2回目）を終えた5歳以上のすべての方が対象となる予定です。春開始接種を接種した方も対象となります。詳細は決まり次第お知らせします。

お問い合わせ：町予約受付コールセンター ☎0120-567-339
担当課：健康福祉課健康づくりG ☎662-2836

中山町議会議員選挙立候補 予定者説明会を開催します

※お問い合わせ先
選挙管理委員会事務局

☎662・2111

9月17日執行予定の中山町議会議員選挙の立候補予定者説明会を次により開催しますので、立候補を予定されている方は出席されるようお願いいたします。また、併せて出納責任者事務説明会も行います。

●日時 8月4日(金)午後1時30分

●場所 役場大会議室(2階)

●対象 中山町議会議員選挙の立候補予定者、もしくはその代理人(立候補届出事務などを行う方を含む)
※説明会以降の日程は次のとおりです。

●告示日(届出日) 9月12日(火)

●期日前投票期間 9月13日(水)～16日(土)

●選挙期日(投票日) 9月17日(日)

中山町戦没者追悼式を 開催します

※お問い合わせ先

健康福祉課福祉子育て支援G

☎662・2673

先の大戦により尊い犠牲となられた中山町戦没者の御霊を追悼するため、次により中山町戦没者追悼式を開催し

ます。

●日時 8月8日(火) 午前10時

●場所 中央公民館 大ホール

行政相談をご利用ください

※お問い合わせ先

総務広報課庶務広報G

☎662・2111

行政相談委員は、総務大臣が委嘱する民間有識者です。行政に関する困りごとや意見・要望などがありましたら、行政相談委員にご相談ください。医療保険・年金から雇用、運輸、道路行政など多岐にわたる内容を受け付けています。相談は無料・秘密厳守です。予約不要ですので当日会場へお越しください。

●日時 8月9日(水)午前10時～正午

●場所 中央公民館1階 第1研修室

●相談委員 黒沼裕一氏

(中山町担当行政相談委員)

ひとり親家庭の 相談会を開催します

※お問い合わせ先

健康福祉課福祉子育て支援G

☎662・2673

「山形県ひとり親家庭応援センター」・「ハローワークやまがた」の出張臨時相談窓口を設置し、ひとり親家

庭の相談会を行います。

●日時 8月18日(金)

午前9時30分～午後4時30分

●場所 保健福祉センター

●対象 町内のひとり親家庭の方

●内容 就労、子育ての悩み、教育、養育費、生活費などに関する相談に対応します。

●相談員 山形県ひとり親家庭応援センター相談員・ハローワークやまがた専門援助相談員

※申し込みは不要ですが、相談希望者の人数により、お待ちいただくことがあります。

町民ゴルフ大会を 開催します

※大会に関するお問い合わせ先

町民ゴルフ大会実行委員会事務局

(教育課生涯学習G)

☎662・2235

※お申込み・申込み状況に関するお問い合わせ先

総合体育館

☎662・2300

●日時 9月23日(土・祝)

●場所 山形ゴルフ倶楽部(山辺町)

●参加資格 町内在住者・町内事業所勤務者・中山町をこよなく愛する方(4人1組での申込可)

●定員 100名(申込順)

●参加費 1人3000円(表彰式)

懇親会・賞品代含む)

●プレー料

▼一般：1人9800円 昼食代別

▼一般：1人1万3200円(キャ

ディ付) 昼食代別

●申込方法 8月1日(火)～20日(日)

まで、総合体育館にある申込用紙に必要事項を記入し、参加費を添えて総合体育館に申し込んでください(月曜日休館)。

※詳細についてはお問い合わせください。

長崎・豊田両忠魂碑の 参拝について

※お問い合わせ先

中山町遺族会(社会福祉協議会)

☎662・4361

中山町遺族会では、今年度、長崎地区・豊田地区忠魂碑参拝の事業は行わないこととなりましたので、8月15日(火)に、個人で長崎地区・豊田地区両忠魂碑へ参拝をお願いします。なお、当日中山町遺族会では、長崎地区・豊田地区両忠魂碑へ花をお供えします。

●日時 8月15日(火)

午前10時～午後3時

●場所 長崎地区・豊田地区両忠魂碑

日本体育大学女子ソフトボール部の夏合宿がやってくる

【日本体育大学女子ソフトボール部夏合宿について】

合宿期間中、練習および試合はどなたでも無料でご覧いただけます。

- 日 時 8月6日(日)～10日(木)
- 場 所 ヤマリオースタジアム山形 (山形県野球場)
- 日 程 ▶6日…中山町入り (練習なし)
▶7日…午前9時～正午、午後1時～5時 (練習・強化試合)
▶8日…午前9時～正午、午後1時～5時 (練習・強化試合)
▶9日…午前9時～正午 (練習・強化試合)
▶10日…午前9時～正午 (練習)

※スケジュールは変更になる場合があります。

【ソフトボール教室について】

- 日 時 8月9日(水) 午後1時～5時
- 対 象 県内小・中・高校生 先着120名
- 申込方法 8月8日(火)まで町教育委員会にお申し込みください。

※お問い合わせ先 教育課生涯学習G ☎662-2235



【なかやま健幸くらぶ特別企画交流事業について】

- ①部員の皆さんと一緒に朝のウォーキング
- ②ソフトボールを体感できるスタンプラリーイベント
- 日 時 ①…8月7日(月)～9日(水) 午前8時15分～9時
②…8月9日(水) 午後3時～4時
- 対 象 なかやま健幸くらぶ会員
- 申込方法 健康福祉課健康づくりGまで電話でお申し込みください。

※お問い合わせ先 健康福祉課健康づくりG ☎662-2836

家電リサイクル対象品は町で収集できません

立谷川リサイクルセンターに搬入される廃棄物において、処理できない家電リサイクル対象品(エアコン、テレビ、冷蔵庫・冷凍庫、洗濯機・衣類乾燥機)が多く混入している状況にあります。特に、集積所に排出された小型の保冷庫や冷温庫、液晶テレビがリサイクルセンターに搬入されています。

家電リサイクル対象品については、購入店、最寄りの販売店などに相談したり、自分で指定引取場所へ直接持ち込むなどにより処分できます。ごみの適切な分別・処分にご協力をお願いします。



冷温庫

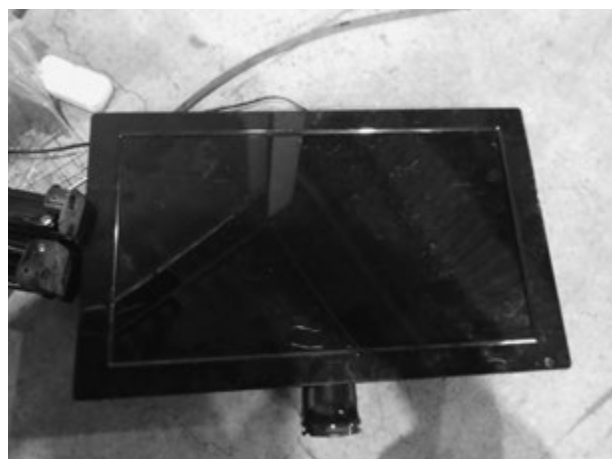

液晶テレビ (17.3インチ)

※お問い合わせ先 住民税務課住民G ☎662-2113

* 中山町職員を募集します *

令和6年4月1日から行政事務に従事する職員を募集します。

中山町の将来像

『 郷土の誇りを 未来につなぐ ひとが輝く健幸のまち なかやま
～思いやりの絆で築く みんなの想いが響くまち～ 』

の実現を共に目指していく、チャレンジ精神旺盛な方のご応募をお待ちしています。

1 試験区分・採用予定人数、受験資格

(1)年齢・資格要件等

試験区分	採用予定人員	年齢要件等
上級行政	若干名	平成6年4月2日から平成14年4月1日までに生まれた方
上級行政 (社会人経験)	若干名	昭和59年4月2日から平成6年4月1日までに生まれた方で、 正社員・正職員（パートタイム勤務や契約社員を除く）として、 同一職場に3年以上の勤務経験があり（証明可能なものに限る）、 勤務経験や資格等を町政に活かせる方

(2)住所要件

採用後において、特別な理由がある場合を除き中山町内に居住できる方とします。

(3)次のいずれかに該当する者は、受験できません。

- ①日本国籍を有しない方
- ②地方公務員法第16条に定める欠格条項に該当する方
 - ・禁固以上の刑に処せられ、その執行を終えるまでまたはその執行を受けることがなくなるまでの方
 - ・中山町職員として懲戒免職の処分を受け、当該処分の日から2年を経過しない方
 - ・日本国憲法またはその下に成立した政府を暴力で破壊することを主張する政党その他の団体を結成し、またはこれに加わった方
- ③以前、中山町職員採用試験を受験し、内定等を辞退した方

2 試験日、試験種目および試験会場

試験	試験日	試験種目	試験会場
第1次	令和5年10月15日(日)	教養試験、専門試験および職場適応性検査 ※上級行政（社会人経験）については、 専門試験はありません。	中山町役場
第2次	令和5年11月下旬（予定）	作文試験および面接試験等	中山町役場

※申し込み状況等によっては、試験会場等が変更となる場合があります（変更となる場合は、町公式ホームページでお知らせします）。

3 受験手続

(1)受験申込書については、次のいずれかの方法により取得してください。

- ①中山町役場 総務広報課庶務広報Gで直接受け取る。
- ②郵便により請求する。
封筒の表に『職員採用試験受験申込書請求』と朱書きし、受験したい試験区分を明記した書面（任意）と、受験申込書の送付先が明記された120円切手を貼った返信用封筒（角形2号封筒）を必ず同封してください。
- ③ホームページから取得する
町公式ホームページ（URLは次頁を参照）からダウンロードしたもので構いません。
ただし、用紙は普通紙（A4サイズ）を使用してください（※感熱紙は不可）。

(2)提出書類

①中山町職員採用試験受験申込書（※受験者本人が自筆で記入してください。）

②受験票

③長形3号の封筒（受験票を送付するためのものです。送付先を明記し、84円切手を貼付してください。）

(3)受験票の交付

受付終了後、申し込みの要件を満たしている場合は受験票を郵送します。

(4)受付期間

令和5年8月1日(火)～9月7日(木)まで、中山町役場総務広報課で受け付けます（郵送の場合は、9月7日必着です）。

受付時間は、午前8時30分から午後5時15分です。なお、土・日曜日および祝日は受け付けません。

受験手続／採用試験に関するお問い合わせ先

中山町役場 総務広報課 庶務広報G（役場庁舎2階）
〒990-0492 山形県東村山郡中山町大字長崎120番地
☎662-2111（直通） FAX 662-5176
URL:<https://www.town.nakayama.yamagata.jp>

中山町木造住宅耐震診断士派遣事業の申請を受け付けています

地震に対する木造住宅等の安全性の確保と向上を図るための「中山町木造住宅耐震診断士派遣支援事業」について申請を受け付けています。

申請の受付は先着順とし、受付件数は概ね4件で予算に達し次第受付終了となります。事業の概要については次のとおりです。

中山町木造住宅耐震診断士派遣事業の概要

- 派遣の対象となる住宅等は中山町内に所在し、次に掲げる要件の全てに該当する方となります。
 - ①申請者は住宅所有者の方（住宅が共有に係るものである場合は代表者1名）
 - ②平成12年5月31日以前に着工された一戸建ての木造住宅または木造併用住宅
 - ③在来軸組み工法で、階数が2以下であること。
- 耐震診断に要する本人負担額（消費税込み）
 - ①1棟床面積100㎡未満 床面積㎡に1,507円を乗じた額の10分の1
 - ②1棟床面積100㎡以上 15,000円（上限）

※1. 診断に要する本人負担額は、山形県建築士会山形支部の指定口座へ振り込んでいただきます。振込の際の手数料は申込者の負担となります。
（1棟あたり150,700円のうち、本人負担額は15,000円です。残りの135,700円を中山町と国が負担します。）

※2. 住宅等の図面が無い場合、別途図面作成が必要となります。図面作成に要する費用は申込者の負担となります。
- 診断士は、山形県建築士会山形支部に登録された木造住宅耐震診断調査の資格を有する者で、中山町木造住宅耐震診断士名簿に登録されている診断士です。
- 診断士派遣決定後、所有者の方に立ち会っていただき、耐震診断士が現地調査および図面により木造住宅の地震に対する安全性を評価します。基準強度にするための耐震補強計画や補強工事費の概算額もお知らせします。

※お申込み・お問い合わせ先 建設課建設整備G ☎662-2116

町営バスの運行について

8月11日(金・祝)～16日(水)までの町営バス運行日は下記のとおりです。

8月					
11日	12日	13日	14日	15日	16日
金(祝)	土	日	月	火	水
休	○	休	○	○	○

○…通常運行 休…運休



※お問い合わせ先 総合政策課まちづくり推進G ☎662-4271

8月1日は「水の日」 8月1日～7日は「水の週間」です

地下水は、四季を通じて水温の変化が少なく水質も良いため、生活や農工業、消雪など、地域社会の中でいろいろな用途に使用されています。この貴重な資源を豊富できれいなまま後世に引き継ぐのは、われわれの役目です。節水等による地下水の適正利用を心掛け、限りある資源を守りましょう。

※お問い合わせ先 山形盆地西部地域地下水利用対策協議会

- ・寒河江市企画創成課 ☎0237-85-1413
- ・住民税務課住民G ☎662-2113

「ねたきり老人等」「重度障がい者」介護者激励金の支給について

ねたきり老人等または重度障がい者を在宅で6か月以上継続して介護されているご家族に激励金を支給します(過去1年間において、入院等が3か月未満で、その入院の期間を除いた在宅での介護期間が6か月以上になる場合も該当します)。

●対象者

ねたきり老人等(65歳以上)の介護者	重度障がい者(20歳以上65歳未満)の介護者
<p>下記のいずれにも該当する方を介護している同一世帯(※)の方</p> <ol style="list-style-type: none"> 1. 要介護4～5または障がい支援区分5～6(注)と認定されてから6か月以上その状態が継続している方 2. ねたきりまたは認知症の方で一定の介助を要する方 <p>(注) 障がい支援区分については、身体障がい者手帳の等級とは異なり、認定調査や医師意見書に基づき障がい支援区分判定審査会において認定された区分となります。</p>	<p>下記のいずれにも該当する方を介護している同一世帯(※)の方</p> <ol style="list-style-type: none"> 1. 要介護4～5または障がい支援区分5～6と認定されてから6か月以上その状態が継続している方 2. 身体障がい者手帳1～2級、療育手帳Aランクまたは精神障がい者保健福祉手帳1級を所持している方 3. 次の10項目のうち6項目以上が全介助の方 歩行、移乗、洗身、食事摂取、飲水、排尿、排便、上衣着脱、ズボン着脱、移動
お問い合わせ先 健康福祉課 介護支援G ☎662-2456	お問い合わせ先 健康福祉課 福祉子育て支援G ☎662-2673

※生計を同一にしないが、現に常時介護している者を含む。

※生活保護の被保護世帯に属する方は対象になりません。

- 基準日 令和5年8月1日現在の状況で支給要件を確認します。
- 支給額 年額 5万円
- 手続き 各地区の民生委員を通じて健康福祉課まで申請してください。
民生委員の連絡先や激励金の詳細については健康福祉課にお問い合わせください。
- 申請締切 8月22日(火)

中山町スポーツ大会出場選手激励金の申請について

町ではスポーツの競技成績が優秀な個人または団体に対し、激励金を交付しています。令和5年度中にスポーツ大会等において下記の要件に該当する方で、激励金の交付を希望される方は所定の申請書様式に必要事項を記入し、教育課生涯学習Gへ提出してください。

①県大会等の予選会を経て、東北大会または全国大会に出場する（した）方（団体）

区 分	個 人	団 体	団体（スポーツ少年団）
全国大会	10,000円／人	30,000円／団体	30,000円／団体
東北大会			30,000円／団体

②対象者

個人 中山町に在住する方または学校に在学中で町内に帰省地がある方
→本人（未成年を除く）、保護者または同居する親族が申請を行ってください。

団体 町内に活動の拠点を置き、かつ、構成員の半数以上を中山町に居住する方で組織する団体。
→団体の代表者が申請を行ってください。

※申請書は教育課生涯学習Gまたは総合体育館に用意してあります。

※申請書のほか、添付書類として大会要項、大会出場がわかる書類（予選会の結果や大会への出場推薦書等）を提出してください。

※大会の主催者等によっては該当しない場合がありますので、詳細は町公式ホームページをご覧ください
ただか、教育課生涯学習Gへお問い合わせください。

※お申込み・お問い合わせ先 **教育課生涯学習G ☎662-2235**

ひまわり グラウンド・ゴルフ場

予約状況【8月1日～31日】

期 日	使用コース	時 間 帯
8/19(土)	A・Bコース	8:30～13:00
8/27(日)	Aコース	8:30～12:00

●左記のコースが大会などで独占して使用されますので、一般の方の使用ができません。

●独占使用の申請受付は、使用日の1か月前で終了します。

※ご予約・お問い合わせ先
総合体育館 ☎662-2300

手話通訳者等の派遣事業の対象が事業所等へ拡大されました

これまで、聴覚障がい者等とその他の者の意思疎通を仲介する手話通訳者等派遣は町内に居住する聴覚障がい者を対象としていましたが、このたび、町内に居住する個人および町内に所在する事業所や団体の申請も対象となりました。手話通訳者等の派遣を希望する方は下記までご連絡ください。



※お問い合わせ先 **健康福祉課福祉子育て支援G ☎662-2673 FAX662-2065**

【お詫びと訂正】

7月15日発行の「広報なかやま」7月号の18ページ下段、同記事のFAX番号に誤りがありました。正しくは「FAX 662-2065」です。

以上のとおり訂正し、お詫びいたします。

そのセキュリティ警告画面・警告音は偽物です！

「サポート詐欺」にご注意を！！

～電話をかけたり、料金を支払ったりしないようにしましょう！～

「サポート詐欺」に関する相談が全国的に多く寄せられています。最近ではプリペイド型電子マネーによる支払いが急増しており、高齢者の被害が目立っています。中山町でも被害が発生していますので、注意が必要です。

〈事例〉パソコンでインターネットを利用していたところ、突然、警告音が鳴り、パソコン画面に、ウイルスに感染しているため電話するようとの警告画面が表示された。表示されていたサポート窓口で電話したところ、「パソコンがウイルスに感染しているため除去します。コンビニに行って35,000円分のプリペイド型電子マネーを買って、番号を伝えてください。」と言われた。指示に従って、コンビニに行って、プリペイド型電子マネーを購入し、電話の相手に番号を伝えたが、「番号が間違っている。もう一度35,000円購入してくるように」と言われ、不審に思って電話を切った。
(70歳代 男性)

【アドバイス】

- ◆実在するパソコンのOS会社やセキュリティソフト会社などが表示されていても偽物です。
- ◆警告画面に表示されているサポート窓口には電話をしないようにしましょう。
- ◆警告画面や警告音は端末の状態を正確に伝えているとは限りません。うのみにせず、慌てずに下記の方法を試みましょう。

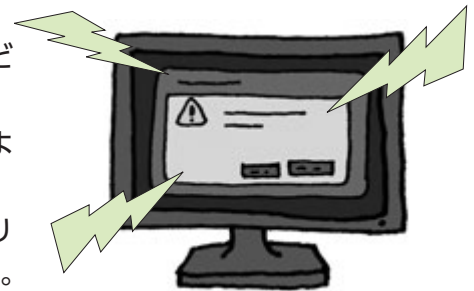

偽警告画面・偽警告音を消す方法

警告音…端末の音量調節ボタンの操作が可能であれば、音量を「0」（無音）にする。

警告画面…インターネットのブラウザ等を終了させる。

- ・警告画面の×ボタンで終了
- ・**Ctrl** + **Alt** + **Delete**を同時に押してタスクマネージャーを起動
→インターネットブラウザ等を終了
- ・パソコンの電源ボタンを長押ししてシャットダウン（強制終了）

- ◆電話をしてしまい、相手から不安をあおられても料金を支払ってはいけません。電子マネーやクレジットカードの番号を伝えないようにしましょう。
- ◆不安に思った場合や、トラブルが生じた場合は、すぐに消費生活相談窓口や消費者ホットライン188（局番なし）に相談しましょう。
- ◆表示された警告画面の消去方法等、パソコンの技術的な相談に対してアドバイスを求める場合は、独立行政法人情報処理推進機構（IPA）の情報セキュリティ安心相談窓口（☎03-5978-7509／メール：anshin@ipa.go.jp）に相談しましょう（詳細はIPAのホームページで確認してください）。

※詳しくは、国民生活センターホームページ「そのセキュリティ警告画面・警告音は偽物です！『サポート詐欺』にご注意！！－電話をかけない！電子マネーやクレジットカードで料金を支払わない！－」をご覧ください。

※ご相談・お問い合わせ先 中山町消費生活相談窓口（住民税務課住民G内） ☎662-2593

心配ごと相談所を

開設します

※お問い合わせ先

社会福祉協議会(保健福祉センター内)

☎662・4361

あなたのお悩み、心配ごとなどを相談員に気軽に相談してください。民生委員、人権擁護委員等が相談に応じます。

●日時 8月9日(水)

午後1時30分～4時

●場所 保健福祉センター2階会議室

※電話での相談も受け付けます。

基礎からはじめる手話教室へ参加してみませんか

※お申込み・お問い合わせ先

社会福祉協議会(保健福祉センター内)

☎662・4361

手話へ興味のある方、手話を基礎から学びたい方、再度基礎から学びたい方を対象に手話教室を開催します。山形県聴覚障がい者情報支援センターから派遣された講師が指導します。

●日時 9月7日(木)～11月16日(木)

の毎週木曜日(11月2日(木)は除く)

午後7時～8時30分

●場所 中央公民館 大ホール

●参加費 無料

※ただし、テキスト代990円は個人

負担になります。昨年までの参加者でテキストをお持ちの方は購入の必要はありません。

●対象・定員 町内にお住まいの方・20名。定員になり次第締め切ります。

●申込方法 電話またはFAXでお申し込みください(FAX662・5345)。

※発熱や風邪のような症状など体調が悪い場合は、参加をご遠慮いただくなどのご理解、ご協力をお願いいたします。

スマホ教室「実践LINE講座」を開催します

※お申込み・お問い合わせ先

地域おこし協力隊 高橋

☎662・2223

地域おこし協力隊高橋が、LINEの基本的な使い方、よく使う機能など、実践的な内容をお伝えします。なんとなく使っているけど、よくわかっていないという方はぜひご参加ください。

●日時 8月8日(火)

午前10時～正午

●場所 中央公民館2階 第2研修室

●定員 15名

●持ち物 スマホ、筆記用具

●申込方法 事前予約制となりますので、8月7日(月)まで地域おこし協力隊高橋まで電話にてお申し込みく

ださい。

※お申し込み時、高橋が不在の場合、折り返しご連絡を差し上げる場合があります。あらかじめご了承ください。

ご家庭で余っている食品はありますか？フードドライブを実施します

※お問い合わせ先

村山総合支庁環境課

☎621・8452

ご家庭で余っている食品を寄附いただき、支援を必要としている世帯などへ提供する「フードドライブ」を実施します。寄附をお願いしたい食品は、「常温保存が可能なもの」で、「未開封」「賞味期限が令和5年10月以降のもの」です。アルコール類を除きます。協力いただける方は、次の日時、場所にお持ちください。

●8月22日(火)午前9時～午後3時

村山保健所(山形市十日町)

●8月25日(金)午前9時～午後3時

村山総合支庁本庁舎(山形市鉄砲町)

夏休みに親子で昔のさんすうを学んでみませんか

※お問い合わせ先

柳沢算額会事務局 鈴木

☎090・3120・2514

※この事業は中山町「やってみっべ」活動補助金の対象事業です。

●日時 8月20日(日)

午前10時～11時30分

(受付 午前9時45分～)

●会場 中央公民館 大ホール

●内容 夏休みに親子で楽しむ昔のさんすう【寺子屋】

一部：専門講師による楽しい昔のさんすう(旅人算・鶴亀算)

二部：専門講師によるおもしろい昔の旅・どうちゅう日記

三部：アトラクション 中山町玄蕃太鼓 親子で体験教室

●対象 小学生とその保護者、家族(定員50組)

●参加費 無料

●申込方法 8月10日(木)までに左記の二次元コードまたは電話にてお申し込みください。

●その他 参加記念として文具を呈呈します。



県営住宅一般公募の案内

※お申込み・お問い合わせ先
山形県すまい情報センター
(霞城セントラル22階)
☎647・0781

●募集する住宅
長崎アパート：3DK・1戸（一般用・倍率優遇有）

●申込資格 現に同居し、または同居しようとする親族があり、所得が公営住宅法規定に該当する方（県外在住の方も申込可能です）。

●受付期間 8月1日(火)～7日(月)午前9時～午後4時30分（土曜日、日曜日は休館日）

●必要書類

▼県営住宅抽選申込書（申込み先で配布しています）
▼63円切手 2枚

歯周疾患検診を 受けましょう

※お問い合わせ先
山形県後期高齢者医療広域連合
☎0237・84・7100

山形県後期高齢者医療広域連合では、歯を失う大きな原因となっている歯周疾患の予防を目的に、検診事業を実施しています。対象者には、7月21日付

けで受診券、受診票等を送付していますので、ぜひ受診してください。

●対象 昭和22年4月1日～昭和23年3月31日生まれの方で、後期高齢者医療被保険者証をお持ちの方

●場所 山形県歯科医師会に所属している歯科医院

●期間 8月1日(火)～12月31日(日)

●料金 無料

●受診方法 事前に受診する歯科医院に予約してください。その際、「山形県後期高齢者医療広域連合の歯周疾患検診」であることを伝えてください。

●持ち物 受診券、受診票、保険証
※体調が優れない場合は受診を見合わせて、体調が落ち着いてから受診をお願いします。

●その他団体等のお知らせ
①お問い合わせ先 ②とき
③ところ ④内容 ⑤対象・定員
⑥費用 ⑦申込方法 ⑧その他

その他団体等のお知らせ

【中山総合スポーツクラブ2023夏季イベントのお知らせ】
①NPO法人中山総合スポーツクラブ（☎664・2065） ②8月26日(土) ③すばーく中山駐車場 集合午前5時15分 マイクロバス出

【ZUMBA®講座参加者募集】
①NPO法人中山総合スポーツクラブ（☎664・2065） ②9月2日、9日、10月7日、21日、11月4日、18日、月2回(土曜日)午後7時30分～(1時間程度) ③中央公民館 ④世界中で人気のダンスエクササイズで、脂肪燃焼効果も高いフィットネスです。初心者の方、運動が苦手な方、親子での参加も大歓迎です。 ⑤中学生以上の男女20名

●4800円/3か月(1クール)

●参加費を添えて、お釣りのないように総合体育館内クラブ事務所へ直接お申し込みください。

●持ち物：シューズ・動きやすい服装・タオル・飲み物

【介護のお仕事就職・再就職サポート講座】

①山形県福祉人材センター（☎633・7739/FAX633・7730）

②【内陸会場】パート(1)：8月30日(水)午後1時30分～3時30分、パート(2)：12月20日(水)午後1時30分～3時30分

③【内陸会場】：山形県総合社会福祉センター【庄内会場】：いろいろ火の里なの花ホール

④介護のお仕事就職、再就職サポート講座です。パートによって内容が変わります。パート(1)：「介護の魅力とは」「就職お役立ち情報」、パート(2)：「職場内での円滑な人間関係のために」「現役介護職員による事例報告」

⑤福祉・介護の現場へ就労を考えている介護の資格保有者、介護関係の資格は持っていないが、介護の仕事に興味のある方

⑥無料

⑦①にお申し込みください。

⑧

⑨

⑩

⑪

⑫

【パソコンボランティア養成講座開催】

①山形県身体障害者福祉協会 ☎686・3690 / FAX686・3723 / メール y-sinsyokyo@orange.plala.or.jp ②6月6日(土)、10日(日)、16日(土)、17日(日) 各日とも午前10時～午後3時 ③山形市総合福祉センター3階 会議研修室1 (山形市城西町2・2・22) ④地域における身体障がい者のICT機器の使用に際し、その使用方法についてサポートを行うパソコンボランティアの養成を行い、障がい者の情報バリアフリー推進および社会参加を支援するため、パソコンボランティアの養成講座を開催します。講習内容…(1)障がい(特に視覚障がい)への理解と介助の方法 (2)パソコンボランティアによる体験談講話 (3)マウスを使わないキーボードによるパソコン操作の基礎 (4)パソコンの音声ソフト操作の基礎および指導法 (5)スマートフォン・タブレットの音声ソフト操作の基礎および指導法 (6)パソコンボランティア活動時の事務手続きについて ⑤(1)山形県にお住まいで、パソコンおよびスマートフォンのある方。 (2)障がいのある方へのパソコンボランティア活動に意欲があり、本講習会修了

後、パソコンボランティア派遣事業登録者として派遣要請に応ずることができる方 ⑥無料(参加に要する交通費等は自己負担となります) ⑦①へお申し込みください。 ⑧全日程(4日間)に出席した方に修了証を交付します。修了証を交付された方をパソコンボランティアとして登録します。昼食・飲み物は各自ご用意ください。新型コロナウイルス感染症拡大状況等により、講習内容・会場・日程が変更もしくは中止となる場合があります。



自衛官等を募集します

1. 自衛官等募集

募集種目	募集資格	受付期間	一次試験
自衛官候補生 (任期制自衛官コース)	18歳以上33歳未満	年間を通じて受付しています。	山形募集案内所にお問い合わせください。
一般曹候補生 (生涯自衛官コース)	18歳以上33歳未満	7月1日(土) ～ 9月5日(火)	9月16日(土)
航空学生 (パイロットコース)	海：18歳以上 23歳未満 空：18歳以上 21歳未満	7月1日(土) ～ 9月7日(木)	9月18日(月・祝)

2. 自衛官等採用制度説明会

日時：8月25日(金) 午後5時～7時まで

場所：中央公民館1階 第1研修室

※お問い合わせ先 自衛隊山形募集案内所 ☎634-3439

保健カレンダー

※保健事業に関するお問い合わせ先

健康福祉課 健康づくりG ☎662-2836

事業名	日時	場所	対象者等
総合検診	8/10(木) 受付時間 7:40~9:30	保健福祉センター	旭町、柳沢地区の方 ※送迎バス時刻 東部地区多目的交流センター(旭町) 7:20 大津商店前 7:30
	特定健診、後期高齢者健診、さわやか健診、がん検診を申し込まれた方。 申し込まなかった方で希望する場合は、健康づくりGにご連絡ください。 ●持ち物 問診票、採便容器と採尿容器、前年度または前々年度の特定健康診査結果、検診料金。40歳以上の方は、医療保険証を必ずお持ちください。 ◆詳しくは、「令和5年度中山町健康診断実施のご案内」をご覧ください(申し込まれた方に送付しています)。		
幼児発達相談 【予約制】	8/17(木) 午前中	保健福祉センター	お子さんの発達に関する相談を行います。希望する方はご連絡ください。
母子手帳交付	8/22(火) 9:00~10:00		母子手帳を交付し健康相談を行います。 ●持ち物 妊娠届出書、個人番号が確認できるもの(個人番号カード、個人番号通知カード等)と本人確認ができるもの(個人番号カード、運転免許証等) ※この日時に妊婦さん本人の都合がつかない場合はご連絡ください。
定期健康相談	8/22(火) 10:30~11:30		生活習慣病予防・健康診査に関する相談を行います。
育児相談 【予約制】	8/22(火) 10:30~11:30		育児全般について、保健師・助産師・管理栄養士が相談に応じます。前日まで電話でご連絡ください。

8月の日曜当番医診療時間 午前9時~正午

8月13日	中山診療所	☎662-5011	8月27日	服部内科胃腸科医院	☎662-2272
-------	-------	-----------	-------	-----------	-----------

※日曜・祝日・年末年始の急病時は、山形市休日夜間診療所(山形市香澄町2-9-39 ☎635-9955)も利用できます。

二種混合(ジフテリア・破傷風) / 日本脳炎の申込受付について 令和5年9月に接種を希望する方

- 申込期間 8月1日(火)~8月10日(木)
- 対象者 二種混合 平成23年4月2日~平成24年4月1日生まれ
日本脳炎1期(初回・追加):平成15年9月2日~平成19年4月1日生まれで未接種の方
日本脳炎2期:平成15年9月2日~平成18年4月1日生まれで未接種の方
- 次のいずれかの方法で申込票をお届けください。申し込み後、連絡はいきません。9月1日から希望した医療機関で接種を受けてください(町外医療機関を希望した場合は接種券を郵送しますので届いたら医療機関に予約をいれてください)。
 - ①郵送(〒990-0406 中山町大字柳沢2336-1 健康づくりG宛)
 - ②保健福祉センター窓口へ来所。土・日曜日等、時間外は保健福祉センターの郵便受けに入れてください。
 - ③役場総合窓口へ来所。火曜日・木曜日は午後7時まで可能です。
- ※BCG、4種混合、ヒブ、小児用肺炎球菌、B型肝炎、ロタウイルス、子宮頸がん(HPV)、日本脳炎(3歳・4歳・9歳)、麻しん風しん1期・2期、水痘は町内医療機関に直接申し込んでください(ただし、町外医療機関希望の場合は健康づくりGに申込票をお届けください)。接種券を郵送しますので届いたら医療機関に予約をいれてください。

8月

まちのカレンダー



…町関係
 …教育委員会関係
 …保健関係
 …子育て支援センター関係
…なかやま健幸くらぶ関係
…その他
 (スマホ)…スマホ
 (スマホ)…スマホよろず相談所

1 火	<input checked="" type="checkbox"/> 中山町民交通安全行動の日 <input checked="" type="checkbox"/> るんるん・はつらつクラス (総合体育館) <input checked="" type="checkbox"/> 総合検診 ★お話しと遊びの会	16 水	<input checked="" type="checkbox"/> いきいきクラス (総合体育館)	雑貨品・小型廃家電類 プラスチック類
2 水	<input checked="" type="checkbox"/> いきいきクラス (総合体育館) <input checked="" type="checkbox"/> 3歳児健診	17 木	<input checked="" type="checkbox"/> 発達相談	
3 木	★じいじ・ばあばの日	18 金		粗大ごみ (申込制)
4 金	<input checked="" type="checkbox"/> もぐもぐごっくん教室 (スマホ)	19 土	<input checked="" type="checkbox"/> 子育て支援センター開館日 <input type="checkbox"/> ほんわ館おはなし会	
5 土		20 日	<input checked="" type="checkbox"/> いきいきクラス (総合体育館) <input checked="" type="checkbox"/> ウォーキング教室 (総合体育館) <input type="checkbox"/> 町民プール最終営業日	
6 日	<input checked="" type="checkbox"/> いきいきクラス (総合体育館) <input checked="" type="checkbox"/> ウォーキング教室 (総合体育館)	21 月	<input type="checkbox"/> ほんわ館・総合体育館・歴史民俗資料館休館日 <input type="checkbox"/> ひまわり温泉ゆ・ら・ら休館日 <input checked="" type="checkbox"/> 子育て支援センター休館日 (スマホ)	
7 月	<input type="checkbox"/> ほんわ館・総合体育館・歴史民俗資料館休館日 (スマホ)	22 火	<input checked="" type="checkbox"/> るんるん・はつらつクラス (総合体育館) <input checked="" type="checkbox"/> 母子手帳交付 <input checked="" type="checkbox"/> 定期健康相談 <input checked="" type="checkbox"/> 育児相談 ★お話しと遊びの会	
8 火	<input checked="" type="checkbox"/> 中山町戦没者追悼式 <input checked="" type="checkbox"/> 母子手帳交付 <input checked="" type="checkbox"/> 定期健康相談 <input checked="" type="checkbox"/> るんるん・はつらつクラス (総合体育館) ★発育測定と保健師のお話	23 水	<input checked="" type="checkbox"/> いきいきクラス (総合体育館) <input type="checkbox"/> 法律相談 (スマホ)	雑貨品・小型廃家電類 プラスチック類
9 水	<input type="checkbox"/> 心配ごと相談所 <input checked="" type="checkbox"/> 行政相談 <input checked="" type="checkbox"/> いきいきクラス (総合体育館) ★ふれあい広場 (作ってみよう!の日) (スマホ)	24 木	★赤ちゃん和妈妈の日	
10 木	<input checked="" type="checkbox"/> 総合検診	25 金	<input checked="" type="checkbox"/> 2歳児歯科検診 (スマホ)	
11 金	山の日	26 土		古紙類回収(雑紙・新聞・雑誌・段ボール・紙パック・シュレッダー・破砕紙)
12 土		27 日	<input checked="" type="checkbox"/> いきいきクラス (総合体育館) <input checked="" type="checkbox"/> ウォーキング教室 (総合体育館) <input checked="" type="checkbox"/> 食生活改善養成講習会	服部内科胃腸科医院 662-2272 9時～12時
13 日		28 月	<input type="checkbox"/> ほんわ館・総合体育館・歴史民俗資料館休館日 (スマホ)	
14 月	<input type="checkbox"/> 夏期巡回ラジオ体操・みんなの体操会 <input type="checkbox"/> ほんわ館・総合体育館・歴史民俗資料館休館日 ★子育て支援センターお盆休館 (16日まで)	29 火	<input checked="" type="checkbox"/> るんるん・はつらつクラス (総合体育館) ★お話しと遊びの会	
15 火	<input checked="" type="checkbox"/> 中山町民交通安全行動の日 <input type="checkbox"/> 中山町二十歳を祝う会	30 水	<input type="checkbox"/> 月1チャレンジ <input checked="" type="checkbox"/> 乳児健診 <input checked="" type="checkbox"/> いきいきクラス (総合体育館) ★ふれあい広場 (誕生会) (スマホ)	雑貨品・小型廃家電類 プラスチック類
		31 木	<input checked="" type="checkbox"/> 町県民税・国民健康保険税・介護保険料・後期高齢者医療保険料 (2期) 納期限 ★育児講座「親子リトミック」	

その他のごみ収集日

※行事や日曜当番医は変更になる場合がありますので、お知らせ版をよくご覧ください。
 ※ペットボトルは捨てる前に中をすすぎ、キャップとラベルを取り、素材ごとに分別しましょう。
 【8月11日(金)は祝日ですが、通常どおりごみ収集をします】

地区名	ペットボトル	もやせるごみ	ビン・カン (資源物)
達磨寺全区・向新田・新田町全区・上町・新町・元町・中町・西小路 梅ヶ枝町全区・西町・南小路・土橋全区・岡全区・小塩全区	8月11日(金) 8月25日(金)	月・木曜日	火曜日
柳町・旭町全区・中原団地・広瀬団地・川端・下川・桜町全区・北小路 三軒屋・落合・文新田全区・いずみ全区・あおば全区・金沢全区・柳沢全区	8月14日(月) 8月28日(月)	火・金曜日	木曜日

※リチウムイオン電池は「水銀含有ごみ」へ！ ※ごみ収集作業中の車両には近付かないでください！

町税等の納付は便利で確実な口座振替をお勧めします。詳しくは住民税務課税務Gへ (TEL 662-2112)