

お知らせ版

NAKAYAMA TOWN INFORMATION

発行 中山町 〒990-0492 山形県東村山郡中山町大字長崎120番地
編集 総務広報課庶務広報グループ
電話 (023)662-2223(直通) FAX (023)662-5176
joho@town.nakayama.yamagata.jp →
町公式HP <https://www.town.nakayama.yamagata.jp>
〔広報なかやま〕(毎月15日発行)「お知らせ版」はホームページでもご覧になれます



2021
6/1 令和3年
No.1378
毎月1・15日発行

その他の配布物

- 「新型コロナの健康二次被害にご注意を」チラシ
- ほんわ館だより(第105号) ●ひまわり(No.32)

シマ蚊対策薬剤の 購入申込受付について

※お問い合わせ先

中山町衛生組合連合会事務局(住民
税務課住民G) ☎662・2113

蚊の幼虫であるボウフラは水溜まりで発生します。スミラブ発泡錠剤は、幼虫の脱皮を阻害し、成虫にさせないという薬剤で、雨水枡の中などの少量の水に1錠投入するだけで約1か月間効果があります。水量1m³に対して2〜4gを目安にしてください。

●補助対象薬剤 スミラブ発泡錠剤(シマ蚊対策錠剤) 1袋50錠入り(1錠1g) : 900円

●補助金額 町で2分の1の補助を行いますので、個人負担金は1袋450円です。

●申込方法 住民税務課(役場1階④窓口)に申し込んでください(代金は薬剤と引き換え)。

●受付期間 6月1日(火)〜7月30日(金) 午前8時30分〜午後5時15分(土・日、祝日は除く)(火・木曜日は午後7時まで受け付け可能ですが、事前にご連絡ください)。

行政相談を ご利用ください

※お問い合わせ先

総務広報課庶務広報G
☎662・2111

行政相談委員は、総務大臣が委嘱する民間有識者です。行政に関する困りごとや意見・要望等がありましたら、行政相談委員にご相談ください。医療保険・年金から雇用、運輸、道路行政など多岐にわたる内容を受け付けています。

ます。相談は無料・秘密厳守です。予約不要ですので当日会場へお越しください。

●日時 6月9日(水)

午前10時〜正午

●場所 中央公民館1階 第1研修室

●相談委員 黒沼裕一氏

(中山町担当行政相談委員)

※新型コロナウイルス感染症拡大防止のため、来場時の検温、マスクの着用、来場時の手指消毒にご協力ください。

議会を傍聴してみませんか

町議会6月定例会が下記のとおり開催されます。住所・氏名を記入するだけでどなたでも傍聴できますので、お気軽にお越しください。なお、会場の席には限りがあります。また、マスク着用での入場をお願いします。

【6月定例会日程】(予定)

日 時	本会議内容
6月3日(木) 午前10時〜	一般質問
6月4日(金)〜7日(月)	休会(常任委員会等)
6月8日(火) 午前10時〜	補正予算等

●場所 役場大会議室

※議会日程表、議案項目、一般質問等は、町公式ホームページの「中山町議会」に掲載するほか、町の公共施設、一部店舗内にもポスター掲示しますので、あわせてご覧ください。

※お問い合わせ先 議会事務局 ☎662・4370

新型コロナウイルスワクチン接種についてのお知らせ

高齢者(昭和32年4月1日生まれまでの方) 対象の新型コロナウイルスワクチン接種について、町では予約の混雑を避けるため、現在、以下の方法で「仮受付」を行っています。

【仮受付の方法】 ※土・日、祝日は受付を行っていませんのでご注意ください。

①中山町予約受付コールセンター に電話します

受付時間 9:00~17:00

☎0120-567-339

※つながりにくい場合は、②または③でも受付が可能です。

番号のかけ間違いに
ご注意ください

②健康福祉課 健康づくりG

☎662-2836、FAX662-2065 (8:30~17:15)

③保健福祉センターに来所

中山町大字柳沢2336番地1 (9:00~17:00)



ワクチンの入荷状況に合わせて、仮受付の順に、町から「本予約のお知らせ」通知が届きます。
(5月19日時点では、4月8日まで仮受付された方に郵送済みです。)



「本予約のお知らせ」通知に記載の日時以降に、中山町予約受付コールセンター (☎0120-567-339) に電話し、ワクチン接種の予約をします(保健福祉センターへの来所でも可)。

【接種会場および接種可能な日程】

集団接種	町保健福祉センター	6月…2日(水)午前、5日(土)午後、10日(木)午後、17日(木)午後、23日(水)午前、26日(土)午後 7月…3日(土)午後、8日(木)午後、14日(水)午前、15日(木)午後、31日(土)午後 ※午前の受付は8:30~11:30、 午後の受付は13:00~16:00 ※8月以降の日程は、お知らせ版などで追ってご案内します。
個別接種	秋葉医院	月・火・木・金/受付16:00~17:00
	中山診療所	月・火・水・木・金/受付9:00~11:00(月~金)、14:30~15:00(火~金)
	服部内科胃腸科医院	月・火・水・金/受付9:00~10:30、14:00~16:00
	たかはし元気クリニック	月・火・水・木・金/受付9:00~9:15、14:00~14:15

(5月19日時点の情報です)

※仮受付順に予約をお取りするため、インターネットでの予約受付は一時休止しています。
ご了承ください。

※2回目の予約は、1回目の接種終了後、中山町予約受付コールセンター (☎0120-567-339) に電話、または保健福祉センターに来所して行ってください。

※お問い合わせ先 健康福祉課健康づくりG ☎662-2836

各種委員会等の委員を募集します

各種委員会等について下記のとおり委員を募集します。皆様のご応募をお待ちしています。

【①男女共同参画推進委員会】

中山町における男女共同参画社会の形成促進に関する施策、男女共同参画計画（第3次）の策定に関し、議論や助言を行います。

公募人数	委員総数	任期	開催日時・予定回数
3名	10名以内	7月頃～令和5年3月	平日の日中・年度内に2回程度

【②政策推進会議】

第6次中山町総合発展計画および地方版総合戦略の推進に関して調査・審議し議論や助言を行います。

公募人数	委員総数	任期	開催日時・予定回数
3名	15名以内	7月頃～令和5年3月	平日の日中・年度内に2回程度

【③行政改革懇談会】

簡素で効率的な行政運営を推進するため、行政改革実施計画等の進捗状況について検討するほか、行政改革大綱（第7次）の策定に関して助言を行います。

公募人数	委員総数	任期	開催日時・予定回数
3名	8名以内	7月頃～令和5年3月	平日の日中・年度内に1回程度

【④地域コミュニティ活性化促進委員会】

地域活動促進プロジェクト「やってみっべ」活動支援補助金の実施について審査を実施するほか、地域コミュニティ活性化に向けた議論・検討を行います。

公募人数	委員総数	任期	開催日時・予定回数
3名	15名程度	7月頃～令和5年3月	平日の日中・年度内に2回程度 （※審査会等土日の場合あり）

- 応募資格 町内に住所がある20歳以上の方
- 報酬等 3,600円／会議1回
- 応募方法 応募用紙に必要事項をご記入の上、**6月25日（金）**まで担当宛提出してください。提出された応募用紙は返却しないものとし、応募内容は委員の選考以外の目的には使用しません。
- 応募用紙 役場総合窓口、中央公民館、保健福祉センターで配布するほか、町公式ホームページからもダウンロードできます。
- 選考方法 提出いただいた応募用紙をもとに書類選考を行います。

※ご応募・お問い合わせ先

総合政策課まちづくり推進G ☎662-4271 中山町大字長崎120番地

身・親 医療証更新の手続きをお忘れなく！

現在お持ちの身重度心身障がい（児）者医療証と親親子すこやか医療証の有効期限は、6月30日です。7月1日から新しい医療証になりますので、引き続き交付要件に該当すると思われる方は更新の手続きを行ってください。

※所得判定を行うため、令和2年の所得についてまだ申告をしていない方は事前に申告を行う必要があります。

●申請期間 6月23日（水）～30日（水）午前8時30分～正午／午後1時～5時15分

※土・日曜日の手続きはできません。

※この期間の火・木曜日は、更新のみの手続きを午後7時まで窓口を延長します（ただし、前年所得未申告の方はお手続きできません）。

●申請場所 住民税務課 ③番 国民健康保険窓口

●制度内容 医療費について自己負担の全部または一部助成（入院時の食事代等や健康保険が適用されないものは対象外）

●交付要件 下記のとおり

身 重度心身障がい（児）者医療証

次のいずれかに該当する方が対象になります。

◆身体障害者手帳1級または2級 ◆療育手帳A ◆精神障害者保健福祉手帳1級

◆公的年金障害等級1級の障害基礎年金の受給権がある ◆特別児童扶養手当1級程度

※ただし、次の場合は対象となりません。

- ・対象者本人の令和3年度町民税所得割額が23万5,000円以上の場合
- ・生活保護を受けている場合

親 親子すこやか医療証

次のいずれかに該当する方が対象になります。

◆配偶者のいない方等で、就労等により一定の収入を得て18歳以下の児童を扶養している方とその児童

◆両親のいない18歳以下の児童

※ただし、次の場合は対象となりません。

- ・令和2年の所得に所得税が課されていた場合
- ・小学校3年生以下
- ・生活保護を受けている場合

【注】町民税および所得税の計算について

19歳未満の扶養親族がいる場合、扶養控除の額は税制改正による一部廃止前の額により計算します。

●申請に必要なもの

- ・現在お持ちの医療証 ・印かん（認印可）
- ・該当者が加入する健康保険証（親では親と子全員のもの）
- ・障がいの程度を確認できるもの（身のみ）
（身体障害者手帳、療育手帳、精神障害者保健福祉手帳、特別児童扶養手当証書、日本年金機構から送付された障害年金の年金額改定通知書（ハガキ）等）
- ・特別な事由により就労が困難な場合の証明書類等（親で扶養者が就労していない場合）

※郵送での申請も可能です。不明な点はお問い合わせください。

◎医療証の更新・新規交付について

- ・所得税の課税状況などにより、年度ごとに受給該当者を認定しますので、該当にならない場合があります。
- ・新規交付申請は、年間をとおして随時受け付けています（適用は申請月の初日からです）。交付要件に該当すると思われる方は、必要なものをお持ちの上、申請してください。

※お問い合わせ先 住民税務課住民G ☎662-2252

児童手当の振込みと

現況届の提出について

※お問い合わせ先

健康福祉課福祉子育て支援G

☎662・2705

児童手当の振込みについて

児童手当（2月～5月分）を、6月10日（木）中に指定の口座に振り込みますのでご確認ください。受給者が他市町村に転出する場合や、児童と生計を同じくしなくなった場合などは、至急ご連絡ください。

児童手当現況届の提出をお忘れなく

6月以降の児童手当を受給するには、現況届の提出が必要です。現況届は、毎年6月1日の状況を把握し、引き続き手当を受ける要件を満たしているかを確認するためのものです。提出がない場合は、6月以降の手当が受けられなくなります。受給者には6月上旬までに現況届の用紙を送付しますので、届かない方はお問い合わせください。

●提出書類 現況届、その他必要書類（現況届に同封する書面でご確認ください。）

●提出先 健康福祉課（保健福祉センター内、郵送可）または、役場総合窓口

●提出期限 6月30日（水）

福祉訪問理容・

訪問マッサージ事業の

助成について

※お問い合わせ先

社会福祉協議会（保健福祉センター内）

☎662・4361

中山町理容組合、中山町マッサージ組合の協力により実施している福祉訪問理容・訪問マッサージ事業の助成申請を受け付けます。

▼理容・マッサージ共通

●対象 心身の障がい等により、または、この方を常時介護するため、理容所・マッサージ治療所へ出向くことが困難な方。

●助成額 1回につき1000円とし、1世帯あたり3回までを限度とします。助成は予算額の範囲内とし、申請者多数の場合は利用回数、もしくは抽選で調整させていただきます。

▼訪問理容

●内容 1回の利用につき1000円を助成します。内容、料金等詳細については、組合理容店へご相談ください。

▼訪問マッサージ

●内容（どちらか選択）
①1回につき30分間で利用料金2500円のうち1000円を助成

するコース

②1回につき15分間で利用料金1500円のうち1000円を助成するコース

※申請用紙は、地区担当民生委員と社会福祉協議会に用意しています。ただし、申請する場合は地区担当民生委員の意見書が必要です。
※詳しくはお問い合わせください。

子育て支援センター「来てみてセンターへ」のご案内

※お申込み・お問い合わせ先

子育て支援センター

☎662・2510

子育て支援センターでは、妊娠中の方を対象とした「来てみてセンターへ」を随時実施しています。ぜひセンターを見学し、産後安心して利用することができるよう利用の仕方を知り、雰囲気などを味わってみてください。利用している先輩ママや赤ちゃんたちとも交流することができます。

見学には事前申込みが必要です。ご都合の良い時にセンターへお問い合わせください。

●開館時間 月～金曜日 午前9時～11時30分、午後1時～3時30分

※毎月1回土曜日開館があります。開館日は子育て支援センターホームページや、まちのカレンダーをご覧ください。

ください。

心配ごと相談所を

開設します

※お問い合わせ先

社会福祉協議会（保健福祉センター内）

☎662・4361

あなたのお悩み、心配ごとなどを相談員に気軽に相談してください。民生委員、人権擁護委員が相談に応じます。

●日時 6月9日（水）

午後1時30分～4時

●場所 保健福祉センター2階会議室

※電話での相談も受け付けます。

※新型コロナウイルス感染症拡大防止のため、来庁前の検温、マスクの着用、来庁時の手指消毒にご協力ください。

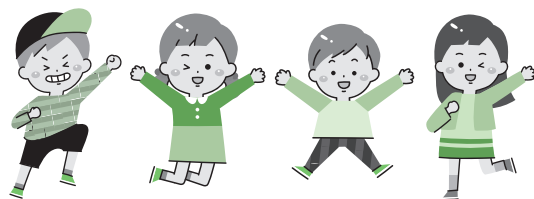

水道メーターの交換を実施します

(最上川中部水道企業団 業務係 ☎662-2163)

計量法に基づく検定期間が満了する水道メーターの交換を実施します。

実施期間中は、受託施工業者が宅地内（メーターと止水栓等）へ立ち入って作業を行いますのでご協力をお願いします。

●実施期間 6月20日（日）～7月15日（木）

●実施地区 最上川中部水道企業団の給水区域

◆各家庭によって、メーター取り付け年が違いますので、該当するご家庭のみの作業となります。

◆交換作業前に、日程等の書いてある『お知らせ』で通知します。

●費用 交換費用の個人負担はありません。

※メーター以外の給水装置の故障などによりメーター交換ができない場合は、該当物の交換費用が発生する場合があります。

※施工業者およびお問い合わせ先 最上川中部水道企業団工事指定店組合

組合長 (株)EXCEED 中山本店 ☎662-3459

道路工事等による通行制限のお知らせ

道路災害復旧工事および河川災害復旧工事のため、下記のとおり通行制限を行います。

工事期間中は、ご不便・ご迷惑をおかけしますが、ご理解とご協力をお願いします。

工事箇所	施工者	制限内容	制限期間
①町道柳沢岩谷線	(株)オオツ興業	終日全面通行止め	6月7日（月）～7月30日（金）
②石子沢川	渋谷建設(株)	終日全面通行止め	6月14日（月）～7月30日（金）



※お問い合わせ先

①建設課建設整備G ☎662-2116・(株)オオツ興業 ☎662-2142

②村山総合支庁都市計画課 ☎621-8222・渋谷建設(株) ☎634-4282

町営広瀬住宅

入居者募集のご案内

※お問い合わせ先

建設課建設整備G

☎662・2116

(1) 募集住宅の名称等区分（住宅名／所在地／家賃／募集戸数）

町営広瀬住宅B棟（子育て世帯向け）
3DK／中山町大字長崎2634番地1／収入に応じた家賃となります／1戸

※募集戸数を上回る募集があったときは、公開抽選で入居者を決定します。

(2) 受付期間 6月7日（月）～18日（金）（平日 8時30分～午後5時15分）

※受付期間中に応募がない場合は期間を延長し、先着順での受け付けとなります。

(3) 入居申込みのできる資格

①現在、住宅に困窮していることが明らかであること。

②原則同居する親族がいること。

③公営住宅法における収入基準額が月額15万8000円以下であること。

と。ただし、高齢者、障がい者等政令で定めるものについては、月額21万4000円以下であること。

④申込者および同居予定親族が暴力団員でないこと。

⑤町税等の滞納がないこと。

⑥町民が自由に利用可能な公園等施設が併設されている立地条件に理解をいただける方。

⑦同住住宅人等による自治会を組織し、自治会に加入するとともに活動に積極的に参加いただける方。

(4) 入居申込みに必要な書類

①町営住宅入居申込書：役場建設課で配布しているほか、町公式ホームページからダウンロードできます。

②住民票謄本（申込者および同居親族の世帯全員分）

③申込者および同居親族の所得を証明する左記の書類

・最新の所得課税証明書

※16歳未満や高校在学中の方の分は不要です。

④納税証明書（申込者の分のみ）

⑤その他必要と認められる書類

※申込みに不正があった場合は、受け付けと入居が取り消しになります。

県営住宅一般公募のご案内

※お申込み・お問い合わせ先

山形県すまい情報センター

（霞城セントラル22階）

☎647・0781

●募集する住宅 中原アパート：3D

「新型コロナ対策

中山町商品券」について

※商品券受取窓口・お問い合わせ先

産業振興課産業振興G

☎662・2114

4月中旬より町内全世帯へ郵送しました「新型コロナ対策中山町商品券」の有効期限は6月30日です。お手元の商品券がございましたら、ぜひ期限内にご利用ください。

まだ受け取っていない場合は、役場に返送されている可能性があります。役場で左記の受取手続きをお願いいたします。

●対象 4月1日現在で町内に住所を有する世帯の世帯主

●使用可能期間 6月30日（水）まで

●持ち物 ①印かん（スタンプ印不可）

②来庁する方の身分証明書（「氏名」および「現住所」が記載されたもの

例：マイナンバーカード、運転免許証、健康保険証など） ③世帯主の身分証明書（世帯主以外の方が来庁する場合、写しでも可。） ④委任状（他の世帯の方が来庁する場合）

※委任状の様式は町公式ホームページで公開しています。

●受付締切 6月30日（水）

（平日午前8時30分～午後5時15分）

▼63円切手 2枚

全国かぶと虫相撲大会を

中止します

※お問い合わせ先

中山町観光協会事務局

☎662・2114

例年7月に開催している「全国かぶと虫相撲大会」は、新型コロナウイルス感染症拡大防止のため、今年は中止します。

消費生活の窓口から 自宅からのインターネット通販で外出抑制

～トラブルに巻き込まれないようにもう一度確認しましょう！～

皆さん、外出を控えて新型コロナウイルス感染症の拡大防止に気を付けていることと思います。そんな中、インターネット通販を利用する人が増えるとともに、トラブルも増加しています。注文をポチッと確定させる前に、トラブルに巻き込まれないように、もう一度ポイントを確認しましょう。

悪質サイト、悪質業者があなたを狙っています

(1) 偽ショッピングサイトではないですか？

販売実績がないにもかかわらず、巧みに払い込みだけをさせる悪質なサイトが出回っています。

(2) フィッシングサイトにご注意を。

ショッピングサイトを装って不正に個人情報抜き取る悪質サイトも出回っています。

(3) 大手モールサイトでも偽ブランド品にご注意を。

あなたが実際に取引している出品者・出店者は誰ですか？身元を隠し、偽ブランド品を売っている者がいます！

一般的に気を付けなければならないこともあります

(4) よく確認してください！定期購入トラブルにご注意を。

「お試し価格・1回限り」と思って購入しようとしても、本当は高額での複数回の購入契約かもしれません。

(5) 返品ルールをよく確認しましょう。

返品については事業者が表示したルールをよく確認しましょう。「返品不可」と記載されていれば返品することは困難です。

◆少しでもおかしいと思ったら、1人で悩まず、消費生活相談窓口か消費者ホットライン^い^ゃ^ゃ188（局番なし）に相談しましょう。

※詳しくは、消費者庁ホームページ「自宅からのインターネット通販で外出抑制 トラブルに巻き込まれないようにもう一度確認してください！」「有名なブランドのロゴを盗用した偽の通信販売サイトなどに関する注意喚起」をご覧ください。

※ご相談・お問い合わせ先

中山町消費生活相談窓口（住民税務課住民G内） ☎662-2593

「禁煙週間」のお知らせ

5月31日は世界保健機関（WHO）で定める「世界禁煙デー」です。それに伴い、厚生労働省では5月31日（月）～6月6日（日）までを「禁煙週間」としています。

禁煙週間のテーマ：たばこの健康影響を知ろう！～新型コロナウイルス感染症とたばこの関係～

喫煙は発がん性が認められているほか、肺気腫や喘息等の呼吸器疾患、歯周病の原因とも関連があると指摘されています。また、今般流行している新型コロナウイルス感染症に関して、喫煙者は非喫煙者と比較して、重症となる可能性が高いことが明らかになっています。

●喫煙は新型コロナウイルス感染症の感染リスクを高め、死亡の大きな原因になります

①マスクを外し、狭い喫煙室に入り、きたない手でタバコを吸うと、感染リスクが高まります。

②喫煙者では重症化、死亡リスクが2倍です。

③喫煙は、がん、心臓病、脳卒中、慢性閉塞性肺疾患、糖尿病の原因です。

新型コロナウイルス感染症はこれらの病気で重症化します。

④以上の原因によって、タバコは医療に大きな負担をかけます。

禁煙で医療への過大な負担を減らしましょう。（日本禁煙学会の提言より）



最上川中山緑地周辺流木の 配布のお知らせ

※お申込み・お問い合わせ先
建設課建設整備G

☎662・2116

最上川中山緑地周辺に堆積する流木を配布しますので、ご入用の方は次の条件をご確認の上、搬出してください。

●条件

- ①流木は自己責任のもと使用してください（流木については放射性物質等の検査は行っておりません。）
- ②搬出においては交通法規など、法令を遵守してください。

●配布方法 最上川中山緑地周辺8か所に集積している流木の利用を希望する方は、6月5日（土）午前9時以降、自己責任において搬出してください。

※6月2日以降、集積場所を町公式ホームページに掲載します。

中山町消費生活研究会 一般会員を募集します

※お申込み・お問い合わせ先

中山町消費生活研究会

秋葉 惇子 ☎662・2051

岸 信子 ☎662・2179

消費生活は、私たちの一番身近な問題で生活の中で最も基本的な事柄です。

消費者問題は幅広く生活の根幹にかかわるものです。当研究会では、食の安心安全、契約トラブル等の防止のため、知識や情報を学び、一緒に活動する会員を募集しています。

●対象 町内在住の方（年齢・性別は問いません）

●活動 研修会参加、「女性まつり」参加、必要に応じて会員で検討

●入会費 無料

●その他団体等のお知らせ

- ①お問い合わせ先 ②とき
- ③ところ ④内容 ⑤対象・定員
- ⑥費用 ⑦申込方法 ⑧その他

〔ペタンク公認審判員養成講習会のご案内〕

①中山町スポーツ協会ペタンク部（布施善範 ☎090・6685・

6850） ②6月13日（日）午前

8時30分～ ③中央公民館 ④ペタ

ンク公認審判員養成講習会 ⑤20歳

以上の方 ⑥受講料3000円、検

定料2000円 ⑦6月7日（月）

まで、電話で申し込んでください。

〔保育士を募集しています〕

①山形県立やまなみ学園 ☎

0238・88・9311 ②雇用

期間 令和4年3月31日まで（更新の可能性あり） ③山形県立やまな

み学園（長井市今泉1812） ④

やまなみ学園では、入所児童の療育

支援を行う保育士を募集しています。

⑤保育士資格をお持ちの方／三交代

勤務（夜勤あり） ⑦詳細については

お問い合わせください。

〔特別養護老人ホーム大寿荘で職員を募集します〕

①特別養護老人ホーム 大寿荘（笹原・伊藤 ☎0237・62・

4329） ②雇用期間 雇用契約

日（令和4年3月31日まで（次年度

契約更新も可能） ③特別養護老人

ホーム 大寿荘（大江町大字藤田

839・1） ④援助員…老人介護

に係る援助業務、調理員…調理等食

事支援に関する業務。 ⑤18歳以上

原則65歳までの健康な方。夜勤や不

規則勤務など可能な方。／援助員数

名、調理員数名／早番、遅番、夜勤

（援助員）勤務あり（夜勤は月3～

4回×手当5000円） ⑧詳細は

①へお問い合わせください。

ながさき幼稚園 「ひよこの会」のご案内

ながさき幼稚園では子育てひろばを開催し、年間を通して楽しい遊びをしています。未就園児の楽しいお遊びをしますので、ぜひご来園ください。事前予約は不要です。

新型コロナウイルス感染予防対策により時間短縮など時間や内容を見直して開催します。

参加する方は、風邪の症状、発熱などが無いことを確認し、保護者の方はマスクを着用の上でご来園ください。

★6月9日（水）ひよこの会

- 時間 午前10時30分～11時頃
 - 場所 ながさき幼稚園
 - 内容 楽しく遊びましょう
 - 持ち物 水筒、おむつ、着替え、上履き
- ※お問い合わせ先 ながさき幼稚園 ☎662・2345



保健カレンダー

※保健事業に関するお問い合わせ先

健康福祉課 健康づくりG ☎662-2836

※各事業については、新型コロナウイルス感染拡大状況により、変更になる場合があります。

事業名	日時	場所	対象者等
ことばの相談 【予約制】	6/15 (火) (午前中)	保健福祉 センター	お子さんのことばに関する相談を行います。 希望する方は6月7日(月)まで電話で申し込んでください。
乳がん・ 子宮頸がん・ 骨粗しょう症検診	6/21 (月) 会場へ直接行く方は13:30までお越しください。	会場：寒河江市西村山郡医師会総合健診センター 対象：梅ヶ枝町地区で次に該当する方(申し込まなかった方で希望する場合は、総合健診センター(☎0237-84-1657)にご連絡ください)。 ・子宮頸がん検診 20歳以上の女性 ・乳がん検診 40歳以上の女性 ・骨粗しょう症検診 40歳・45歳・50歳・55歳・60歳・65歳・70歳の女性 ●持ち物 問診票、検診料金、国保加入者は保険証 ◆詳しくは、「令和3年度中山町女性のための単独検診のご案内」をご覧ください(申し込まれた方に送付しています)。 ※送迎バス時刻 勤労文化センター 12:45	
母子手帳交付	6/22 (火) 9:00~10:00	保健福祉 センター	母子手帳を交付し健康相談を行います。 ●持ち物 印かん、妊娠届出書、個人番号が確認できるもの(個人番号カード、個人番号通知カード等)と本人確認ができるもの(個人番号カード、運転免許証等) ※この日時に妊婦さん本人の都合がつかない場合はご連絡ください。
定期健康相談	6/22 (火) 10:30~11:30		生活習慣病予防・健康診査に関する相談を行います。
育児相談 【予約制】	6/22 (火) 10:30~11:30		育児全般について、保健師・助産師・管理栄養士が相談に応じます。前日まで電話でご連絡ください。

6月の日曜当番医

6月13日(日) 午前9時~正午	中山診療所	☎662-5011
6月27日(日) 午前9時~正午	服部内科医胃腸科医院	☎662-2272

※日曜・祝日・年末年始の急病時は、山形市休日夜間診療所(山形市香澄町2-9-39 ☎635-9955)も利用できます。

二種混合(ジフテリア・破傷風)/日本脳炎の申込受付について

令和3年7月に接種を希望する方

- 申込期間 6月1日(火)~6月10日(木)
- 対象 二種混合：平成21年4月2日~平成22年4月1日生まれ
日本脳炎1期(初回・追加)：平成13年7月2日~平成19年4月1日生まれで未接種の方
日本脳炎2期：平成13年7月2日~平成16年4月1日生まれで未接種の方
- 次のいずれかの方法で申込票をお届けください。申し込み後、連絡はいきません。7月1日から希望した医療機関で接種を受けてください(町外医療機関を希望した場合は接種券を郵送しますので、届いたら医療機関に予約をいれてください)。
 - ①郵送(〒990-0406 中山町大字柳沢2336-1 健康づくりG宛)
 - ②保健福祉センター窓口へ来所。土・日曜日等、時間外は保健福祉センターの郵便受けに入れてください。
 - ③役場総合窓口へ来所。火曜日・木曜日は午後7時まで可能です。

※BCG、4種混合、ヒブ、小児用肺炎球菌、B型肝炎、ロタウイルス、日本脳炎(3歳・4歳・9歳)、麻しん風しん1期・2期、水痘は町内医療機関に直接申し込んでください(ただし、町外医療機関希望の場合は健康づくりGに申込票をお届けください。接種券を郵送しますので、届いたら医療機関に予約をいれてください)。



6月

まちのカレンダー

■…町関係 □…教育委員会関係 ◆…保健関係 ★…子育て支援センター関係
●…なかやま健幸くらぶ関係 ○…その他

※各事業については、新型コロナウイルス感染拡大状況により、変更になる場合があります。

1 火	■中山町民交通安全行動の日 ◆献血 ●るんるん・はつらつクラス (総合体育館) ★お話と遊びの会 ○心配ごと相談	17 木	★赤ちゃんとママの日
2 水	●いきいきクラス (総合体育館) 雑貨品・小型家電類 プラスチック類	18 金	粗大ごみ (申込制)
3 木	■町議会6月定例会(～8日まで) ★じいじ・ばあばの日	19 土	□ほんわ館おはなし会
4 金	◆パパママ教室 粗大ごみ (申込制)	20 日	●いきいきクラス (総合体育館)
5 土	□豊田小学校運動会	21 月	□ほんわ館・総合体育館休館日 ○ひまわり温泉ゆ・ら・ら休館日 ◆乳がん・子宮頸がん・骨粗しょう症検診
6 日	●いきいきクラス (総合体育館)	22 火	◆母子手帳交付 ◆定期健康相談 ◆育児相談 ●るんるん・はつらつクラス (総合体育館) ★お話と遊びの会
7 月	□ほんわ館・総合体育館休館日 ○人権なんでも相談所	23 水	★作ってみよう!の日 ●いきいきクラス (総合体育館) 雑貨品・小型家電類 プラスチック類
8 火	◆母子手帳交付 ◆定期健康相談 ★発育測定と保健師の話 ●るんるん・はつらつクラス (総合体育館)	24 木	◆乳がん・子宮頸がん・骨粗しょう症検診
9 水	■行政相談 ★作ってみよう!の日 ●いきいきクラス (総合体育館) ○心配ごと相談所 雑貨品・小型家電類 プラスチック類	25 金	
10 木		26 土	古紙類回収(雑紙・新聞・ 雑誌・段ボール・紙パック・ シュレッダー破砕紙)
11 金	スルー缶・カセットPA 水銀含有ごみ 埋立てごみ	27 日	●いきいきクラス (中央公民館) 服部内科胃腸科医院 662-2272 9時～12時
12 土	★子育て支援センター開館日 古紙類回収(雑紙・新聞・ 雑誌・段ボール・紙パック・ シュレッダー破砕紙)	28 月	□ほんわ館・総合体育館・勤労文化センター休館日
13 日	●いきいきクラス (総合体育館) 中山診療所 662-5011 9時～12時	29 火	★お話と遊びの会 ●るんるん・はつらつクラス (総合体育館)
14 月	□ほんわ館・総合体育館・勤労文化センター休館日 ★子育て支援センター休館日	30 水	◆乳児健診 ●いきいきクラス (総合体育館) ○法律相談 雑貨品・小型家電類 プラスチック類
15 火	■中山町民交通安全行動の日 ◆ことばの相談 ★お話と遊びの会 ●るんるん・はつらつクラス (総合体育館)	7/1 木	■中山町民交通安全行動の日
16 水	●いきいきクラス (総合体育館) 雑貨品・小型家電類 プラスチック類	2 金	粗大ごみ (申込制)

その他のごみ収集日

※行事や日曜当番医は変更になる場合がありますので、お知らせ版をよくご覧になってください。
※ペットボトルは捨てる前に中をすすぎ、キャップとラベルを取り、それぞれ素材ごとに分別しましょう。

地区名	ペットボトル	もやせるごみ	ビン・カン (資源物)
達磨寺全区・向新田・新田町全区・上町・新町・元町・中町・西小路 梅ヶ枝町全区・西町・南小路・土橋全区・岡全区・小塩全区	6月11日(金) 6月25日(金)	月・木曜日	火曜日
柳町・旭町全区・中原団地・広瀬団地・川端・下川・桜町全区・北小路 三軒屋・落合・文新田全区・いずみ全区・あおば全区・金沢全区・柳沢全区	6月14日(月) 6月28日(月)	火・金曜日	木曜日

※ごみ収集作業中の車両には近付かないでください!

町税等の納付は便利で確実な口座振替をお勧めします。詳しくは住民税務課税務Gへ (TEL 662-2112)