

お知らせ版

NAKAYAMA TOWN INFORMATION

発行 中山町 〒990-0492 山形県東村山郡中山町大字長崎120番地
編集 総務広報課地域情報グループ
電話 (023)662-2223(直通) FAX (023)662-5176
joho@town.nakayama.yamagata.jp →
町公式HP <https://www.town.nakayama.yamagata.jp>
(「広報なかやま」(毎月15日発行)「お知らせ版」はホームページでもご覧になれます)



2019
8/1 令和元年
No.1334
毎月1・15日発行

その他の配布物

- 東南村山地域生活自立支援センターチラシ
- 2019年度 赤十字やまがた「モンテディオ山形市町村応援デー」チラシ
- ほんわ館だより(第83号)
- 秋の婚活2 daysチラシ

中山町議会議員選挙における立候補予定者説明会を開催します

※お問い合わせ先

町選挙管理委員会

☎662・2111

令和元年9月15日執行予定の中山町議会議員選挙の立候補予定者説明会を左記により開催しますので、立候補を予定している方は出席されるようお願いいたします。

●日時 8月2日(金)午後1時30分～

●場所 中山町役場 大会議室

●説明事項

(1)立候補手続きについて

(2)選挙運動について

(3)出納事務について ほか

●出席対象者 中山町議会議員選挙立候補予定者、もしくはその代理人(立候補届出事務、出納事務を行う方)

行政相談を

ご利用ください

※お問い合わせ先

総務広報課庶務G

☎662・2111

行政相談委員は、総務大臣が委嘱する民間有識者です。行政に関する困りごとや意見・要望等がありましたら、行政相談委員にご相談ください。医療

保険・年金から雇用、運輸、道路行政など多岐にわたる内容を受け付けています。相談は無料・秘密厳守です。予約不要ですので、当日会場へお越しください。

●日時 8月7日(水)

午前10時～正午

●場所 中央公民館1階 第1和室

●相談委員 黒沼裕一氏

(中山町担当行政相談委員)

歯周疾患検診を

受けましょう

※お問い合わせ先

山形県後期高齢者医療広域連合

☎0237・84・7100

山形県後期高齢者医療広域連合では、高齢期における健康を維持し、食べる楽しみをいつまでも得られるよう、歯を失う大きな原因となっている歯周疾患の予防を目的に、歯周疾患検診事業を実施しています。お口の健康は、全身の健康につながります。対象となっている方は、ぜひ受診してください。

●対象 昭和18年4月1日～昭和19年3月31日に生まれた方で保険証(後期高齢者医療被保険者証)をお持ちの方

※ただし、平成30年10月1日～平成31年3月31日までの間に歯科受診歴がある方を除く。

●実施場所 山形県歯科医師会に所属している歯科医院

●実施期間 8月1日(木)～12月31日(火)

●受診料金 無料

●受診方法 事前に受診する歯科医院に予約してください。その際「山形県後期高齢者医療広域連合の歯周疾患検診」であることをお伝えください。

●受診時の持ち物 受診券、受診票、保険証

●対象者へは、7月26日付で受診券・受診票等を送付しています。紛失等された場合および不明な点は、お問い合わせください。

ゆ・ら・ら大浴場の

臨時休業について

※お問い合わせ先

ひまわり温泉ゆ・ら・ら

☎662・5780

ひまわり温泉ゆ・ら・らの露天風呂設置工事および配管等改修工事に伴い、大浴場(日帰り入浴)が、次のとおり臨時休業となります。長期の休業となりますが、どうかご理解をお願いいたします。なお、宿泊および宴会につきましては、通常どおり営業します。

●休業期間 8月19日(月)～9月20日(金)

町施設における 敷地内禁煙について

※お問い合わせ先

総務広報課庶務G

☎662・2111

「健康増進法の一部を改正する法律」(平成30年法律第78号)の施行により、地方公共団体はその責務として、望まない受動喫煙が生じないように、受動喫煙を防止するための措置を総合的かつ効果的に推進するよう努めなければならぬとされました。また、行政機関は第一種施設として令和元年7月1日以降原則敷地内禁煙となりました。これに伴い、町においても次のように実施いたします。

町民の皆さんのご理解をお願いいたします。

- 法律に基づき、7月1日以降は敷地内禁煙となった旨を周知します。
- 9月1日以降、巡回等により徹底を図ります。
- 実施対象機関 役場本庁舎、保健福祉センター、中央公民館

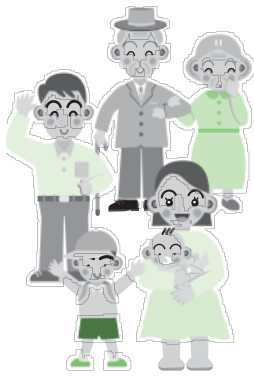

プレミアム付商品券に 関するお知らせ

※お問い合わせ先

健康福祉課福祉子育て支援G

☎662・2673

産業振興課産業振興G

☎662・2114

令和元年10月に予定されている消費税率の引き上げに際し、低所得者や3歳未満の乳幼児のいる子育て世帯の消費に与える影響を緩和し、地域における消費喚起を目的とした商品券の販売を行います。

本事業は、国の消費税率引き上げに伴う対応策として、国の財政支援に基づき全国の自治体で実施されるものです。対象の方には、町から個別にお知らせします。

- 購入対象者
 - (1)住民税が課税されていない方
 - 平成31年1月1日に中山町に住民登録されている方で、令和元年度の住民税(均等割)が課税されていない方。(住民税課税者と生計同一の配偶者・扶養親族、生活保護被保護者を除く。)
 - (2)平成28年4月2日以降から令和元年9月30日までに生まれた子のいる世帯の世帯主
- 申請方法

▼購入対象者(1)の方：対象者あてに8月から申請書を送付しますので、購入を希望される方は、役場か保健福祉センターに提出してください。提出後、申請内容を確認して、購入引換券を送付します。

▼購入対象者(2)の方：申請は不要です。対象者あてに購入引換券を送付します。

※購入引換券は、対象者(1)、(2)ともに9月中に順次送付します。

- 商品券販売場所および期間
役場および保健福祉センター

10月1日～12月末(予定)

- 商品券利用期間
10月1日～令和2年1月13日(月・祝)
- 販売限度額 1セット5000円分の商品券(1000円券×5枚)を4000円で販売します(プレミアム分が1000円)。

- 対象者1人につき、最大5セット(商品券2万5000円分)まで購入できます。
- (1)住民税が課税されていない方 1人につき最大5セット
- (2)3歳未満の乳幼児がいる世帯の世帯主の方 子ども1人につき最大5セット

- 利用可能店舗 中山町ひまわり商品券共通券利用店舗等

※町内で参加を希望する店舗は、産業振興課☎662・2114へご相談ください。

山形市男女共同参画センター ファーストをご利用ください

※お申込み・お問い合わせ先

山形市男女共同参画センターファースト

☎645・8077

■ファースト相談室のご案内(8月分)

☆費用 無料

☆利用方法 事前予約が必要です。8月1日から予約を受け付けます。

【一般相談】

女性カウンセラーによる心の悩み相談。

●曜日と時間

▼月・水曜日：午後2時～7時

▼火・金曜日：午前9時～正午

▼木・土曜日：午前9時～午後1時

▼日曜日：午後2時～5時

※8月11日(日・祝日)、12日(月・振替休日)の相談はお休みです。

【法律相談】

弁護士による法律に関わる悩み相談

●日時 8月9日・16日・23日(いずれも金曜日) 午後4時～6時

※法律相談の利用は1人につき年度内に1回のみとなります。

農業用使用済廃ビニール等を回収します

※お問い合わせ先
産業振興課 ☎662・2063

●日時 8月8日(木) 午前7時30分～9時

●場所 J.Aやまがた長崎ライスセンター

※1か所のみでの回収となります。

●回収品目 農業用廃ビニール(肥料袋含む)、農業用ポリフィルム等

※農業用使用済プラスチック等の産業廃棄物については、自らの責任において適正に処理することが義務付けられています。回収についての留意点など、詳細については農家の皆さんに配布されるチラシをご覧ください。

県営住宅入居者募集のご案内

※お申込み・お問い合わせ先

山形県すまい情報センター

(電城セントラル22階)

☎647・0781

●募集する住宅 中原アパート(3DK)・3戸(一般用・倍率優遇あり)

／長崎アパート(3DK)・1戸(一般用・倍率優遇あり)

●申込資格 現に同居し、または同居

しようとする親族があり、所得が公営住宅法規定に該当する方(県外在住の方も申込み可能です)。

●受付期間 8月2日(金)～8日(木) 午前10時～午後6時(月曜日休館日)

●提出書類

▼県営住宅抽選申込書(お申込み先で配布しています)。

▼62円切手 2枚

日本体育大学

女子ソフトボール部の夏合宿がやってくる

※お問い合わせ先

教育課生涯学習G

☎662・2235

●期間 8月12日(月・振替休日)～16日(金)

●場所 荘内銀行・日新製薬スタジアムやまがた(県野球場)

●日程 ▼8月12日(月)：午後1時～4時(練習) ▼13日(火)：午前9時～午後4時(練習) ▼14日(水)：午後1時～4時(練習) ▼15日(木)：午前9時～午後4時(練習)

▼16日(金)：午前9時～

午後4時(練習 試合予定)

▼16日(金)：午前9時～

午後4時(練習 試合予定)



正午(練習試合予定)

●開催期間中企画

(1)ソフトボール教室：県内小・中・高校生を対象に開催(14日 午前9時30分～正午)／県ソフトボール協会を通じて申込み済みの団体が対象です。

(2)健康ウォーク交流：部員と一緒に歩こう！(15日 午前8時30分～10時30分)／どなたでも参加可能ですので、当日午前8時20分までに総合体育館へお集まりください。

※合宿期間中は、練習および試合をどなたでも無料でご覧いただけますので、ぜひ、足を運んでみてください。

町民ゴルフ大会

参加者募集

※お申込み・お問い合わせ先

総合体育館 ☎662・2300

●期日 9月22日(日)

●場所 山形ゴルフ倶楽部(山辺町)

●参加資格 町内在住者、町内事業所勤務者、中山町をこよなく愛する方

●定員 100名(先着順)

●参加費 3000円/人(表彰式・懇親会・賞品代含む)

●プレー料(昼食代別) ▼キャディなし：9500円(税込) /人 ▼キャディ付き：1万1500円(税込) /人

●申込方法 総合体育館に準備してある申込用紙に必要事項を記入し、参加費を添えて総合体育館に申し込んでください(月曜日は休館日)。

●申込締切 8月18日(日)

●その他 4人1組での申し込み可

強化試合NTT東日本

対きらやか銀行

※お申込み・お問い合わせ先

山形県県民文化スポーツ課

☎630・2284

都市対抗野球出場同士の対戦をぜひご覧ください。

●日時 8月3日(土) 午前10時開始 予定

●場所 荘内銀行・日新製薬スタジアムやまがた(県野球場)

●内容 東北楽天ゴールデンイーグルス野球教室の見学：午前11時～午後0時30分 / NTT東日本野球教室の見学：午後1時30分～3時30分 / 野球体験コーナー：午前9時～午後3時 / 講演会：けが予防やストレッチングなど：午後2時～3時 / 講師：NTT東日本トレーナー / ホームランマルシェも開催予定

※ホームランマルシェ以外は参加要件があります。詳細はお問い合わせください。当日は楽天球団の遊具もあります。

ペタンク・初心者講習会の開催について

※お申込み・お問い合わせ先
体育協会ペタンク部(布施)

☎090・6685・6850

●期日 8月25日(日) ▼午前の部

…午前9時30分～正午 ▼午後の部

…午後1時～3時30分

●場所 すぱーく中山

●参加資格 ペタンクに興味のある方
 (児童の方は保護者同伴での参加をお願いします。)

●参加費 無料(参加者は各自傷害保険等に加入してください。)

●持ち物 タオル、運動できる服装

●申込締切 8月20日(火)

第9回全国ひまわり杯 グラウンド・ゴルフ大会

※お申込み・お問い合わせ先

総合体育館 ☎662・2300

中山町がグラウンド・ゴルフ振興の町であることを発信し、プレイヤーの交流を図る全国ひまわり杯グラウンド・ゴルフ大会を開催します。

●期日 10月10日(木)・11日(金)

●場所 ひまわりグラウンド・ゴルフ場6コース

●参加資格 大会当日で満18歳以上の方

●定員 384名

●申込方法 参加申込書(総合体育館等に設置)に必要事項を記入し、参加費10000円を添えて、総合体育館に申し込んでください。受付時間は、午前9時～午後5時です(月曜日は休館日)。町グラウンド・ゴルフ協会に加入している方については、地区幹事が取りまとめます。

●申込締切 8月31日(土)

●その他 大会プログラムに広告を掲載していただける企業を募集します。掲載料は2000円(8分の1ページ)から、1万円(1ページ)です。広告の締切は9月9日(月)です。詳細はお問い合わせください。

やまがた野菜料理教室 参加者募集

※お申込み・お問い合わせ先

食改事務局

(健康福祉課健康づくりG) ☎662・2836

健康づくりボランティア団体として活動している中山町食生活改善推進協議会で、町民の方を対象に料理教室を行います。

●日時 8月19日(月) 午前11時～午後0時30分

●場所 保健福祉センター

●内容 つるむらさきを使った料理

(ごはん、つるむらさきのスープ、つるむらさきのバター炒め)

●定員 15名程度

●対象 20歳以上の町内在住の方

●参加費 100円

●持ち物 筆記用具、三角巾(頭にかぶるもの)、エプロン

●申込方法 8月1日(木)～8日(木)まで電話でお申し込みください。

心配ごと相談所を 開設します

※お問い合わせ先

社会福祉協議会(保健福祉センター内)

☎662・4361

あなたのお悩み、心配ごとなどを相談員に気軽に相談してください。民生委員、人権擁護委員が相談に応じます。

●日時 8月7日(水)

午後1時30分～4時

●場所 保健福祉センター2階会議室

※電話での相談も受け付けます。

議会を傍聴してみませんか

※お問い合わせ先

議会事務局 ☎662・4370

町議会8月定例会が次のとおり開催されます。住所・氏名を記入すればどなたでも傍聴できますので、お気軽にお越しください(先着30名)。

8月定例会日程(予定)

▼8月22日(木) 午前10時～

…一般質問、決算報告等

▼8月23日(金) 29日(木)

…休会(全員協議会等)

▼8月30日(金) 午前10時～

…決算認定、補正予算、条例等

●場所 役場大会議室

◆議会日程表、議案項目、一般質問等は、8月9日(金)以降に町公式ホームページの「中山町議会」に掲載するほか、町の公共施設、一部店舗内にもポスターを掲示していますので、ご覧ください。

県立図書館から 臨時休館のお知らせ

※お問い合わせ先

県立図書館 ☎631・2523

9月15日(日)～令和2年2月上旬までリニューアルオープンに向けた準備のため、休館になります。



「法務省管轄支局」等の訴訟のハガキは無視しましょう！

～令和になっても架空請求のハガキが送られています～

全国的に架空請求のハガキが増加しています。町内にも送られてきていますので、注意が必要です。

＜中山町に届いたハガキのタイトル例＞

- ・特定消費料金未納に関する訴訟最終告知のお知らせ
- ・消費料金に関する訴訟最終告知のお知らせ
- ・総合消費料金に関する訴訟最終告知のお知らせ
- ・総合消費料金未納分訴訟最終通知書

＜中山町に届いたハガキの送り主例＞

- ・法務省管轄支局 民事訴訟告知センター
- ・民事訴訟、裁判に関する相談窓口 民事訴訟管理相談センター
- ・法務省管轄支局 国民訴訟通達センター
- ・法務省管轄支局 国民訴訟お客様管理センター

いずれのハガキにも、連絡が無い場合は執行官立会いの下、給料および財産を強制的に差し押さえる旨の脅して不安にさせる文言が記載されています。また、封書（書面）で送られてくる場合もあります。

【アドバイス】

- 架空請求のハガキや封書（書面）に記載されている機関の名称は、裁判所や法務省の名称を不正に使用したり、消費生活センターや国民生活センターを装ったりするなどさまざまです。
- 連絡をすると消費者にお金を支払わせようとしたり消費者から個人情報を得ようとしたりしますので、このようなハガキや封書（書面）は無視しましょう。
- 少しでも不安を感じたら、消費生活相談窓口や消費者ホットライン（局番なしの188番）に相談しましょう。

※ご相談・お問い合わせ先

中山町消費生活相談窓口（住民税務課住民G内） ☎662-2593

限りある貴重な資源「地下水」を大切に！

8月1日は「水の日」

8月1日～7日は「水の週間」です



地下水は、一般に良質で四季を通じて水温の変化が少なく、生活用や農業、工業用など地域社会の中で様々な用途に使われ、雪国においては、消雪用などにも利用されています。

しかし、過剰な採取は地盤沈下などの障害を生じ、また、化学合成物質による地下水汚染が大きな社会問題となっています。地下水は一度汚染されてしまうと回復が大変です。

貴重な財産「地下水」はみんなのものです。豊富できれいなまま後世に引き継いでいかなければなりません。水の需要が高まる季節です。限りある資源を守るため、節水を心がけましょう。

※お問い合わせ先

山形盆地西部地域地下水利用対策協議会事務局 寒河江市企画創成課

☎0237-86-2111（内線416）

中山町住民税務課住民G

☎662-2113

ながさき幼稚園

「ひよこの会」のご案内

ながさき幼稚園では子育て広場を開催し、年間を通して楽しい遊びをしています。未就園児の楽しいお遊びをしますので、ぜひご来園ください。事前予約は不要です。

8月24日(土)「幼稚園で遊ぼう会」

- 時間 集合時間 9時
終了時間 11時
- 場所 ながさき幼稚園 遊戯室
- 内容 コーナーあそび プールあそび
幼稚園バス乗り体験など
- 持ち物 活動しやすい服装
着替えや水着をもってきてね。

9月2日(月)「ひよこの会」

- 時間 午前10時30分～11時15分
- 場所 ながさき幼稚園 遊戯室
- 内容 運動会ごっこ
- 持ち物 活動しやすい服装

※お問い合わせ先
ながさき幼稚園 ☎662-2345

ひまわりグラウンド・ゴルフ場

予約状況

【8月1日～8月31日(7/15現在)】

期 日	使用コース	時 間 帯
8/6 (火)	A・B・Cコース	8:30～17:00
8/18 (日)	D・E・Fコース	8:30～14:00
8/25 (日)	Aコース	8:30～14:00

- 上記のコースが大会などで独占して使用されますので、一般の方の使用ができません。
- 独占使用の申請受付は使用日の1か月前で終了します。

※ご予約・お問い合わせ先
総合体育館 ☎662-2300

「ねたきり老人等」「重度障がい者」介護者激励金の支給について

ねたきり老人等または重度障がい者を在宅で6か月以上継続して介護されているご家族に激励金を支給します(過去1年間において、入院等が3か月未満で、その入院の期間を除いた在宅での介護期間が6か月以上になる場合も該当します)。

●対象者

ねたきり老人等(65歳以上)の介護者	重度障がい者(20歳以上65歳未満)の介護者
次のいずれにも該当する方を介護している方 1. 要介護4～5または障がい支援区分5～6(注)と認定されてから6か月以上その状態が継続している方 2. 寝たきりまたは認知症の方で一定の介助を要する方 (注)障がい支援区分については、身体障がい者手帳の等級とは異なり、認定調査や医師意見書に基づき障がい支援区分判定審査会において認定された区分となります。	次のいずれにも該当する方を介護している方 1. 要介護4～5または障がい支援区分5～6と認定されてから6か月以上その状態が継続している方 2. 身体障がい者手帳1～2級、療育手帳Aランクまたは精神障がい者保健福祉手帳1級を所持している方 3. 次の10項目のうち6項目以上が全介助の方 歩行、移乗、洗身、食事摂取、飲水、排尿、排便、上衣着脱、ズボン着脱、移動

※ただし、生活保護の被保護世帯に属する方は対象になりません。

- 基準日 8月1日現在の状況で支給要件を確認します。
- 支給額 年額 5万円
- 手続き 各地区の民生委員を通じて健康福祉課まで申請してください。
※民生委員の連絡先や激励金の詳細については健康福祉課にお問い合わせください。
- 申請締切 8月23日(金)

※お問い合わせ先 健康福祉課介護支援G ☎662-2456

●その他団体等のお知らせ●

- ①お問い合わせ先 ②とき
- ③ところ ④内容 ⑤対象・定員
- ⑥費用 ⑦申込方法 ⑧その他

【時間外乳がん検診】

子宮頸がん検診のお知らせ

- ①やまがた健康推進機構（☎688・6511） ②8月21日・9月25日・10月23日・11月27日・12月18日・令和2年1月22日（いずれも水曜日）
- 受付時間：午後5時30分～7時
- ③山形検診センター ④▼乳がん検診：マンモグラフィ検査（40歳代・2方向、50歳以上・1方向）、乳房超音波検査（40歳代・希望者） ▼子宮頸がん検診：細胞診 ⑤▼乳がん検診：40歳以上 ▼子宮頸がん検診：20歳以上・それぞれ町が実施する人間ドック、女性のための単独検診受診者は対象外 ⑥▼乳がん検診：40歳代2310円（町国保加入者1150円）、50歳以上1530円（町国保加入者760円）、乳房超音波検査：3024円 ▼子宮頸がん1440円（町国保加入者410円）
- ⑦①に電話申込み ⑧お仕事や子育てに忙しくなかなか受診できない方も検診を受診いただけるよう、夕方からの検診を実施します。

【自衛官等募集のお知らせ】

- ①自衛隊山形募集案内所（☎634・3439） ④募集種目・募集資格・受付期間・一次試験日程の順で記載 ▼自衛官候補生（男子・女子）・18歳以上33歳未満・6月15日（土）～9月6日（金）・9月20日（金）～22日（日）のいずれか1日を指定
- ▼一般曹候補生・18歳以上33歳未満・7月1日（月）～9月6日（金）・9月20日（金）～22日（日）のいずれか1日を指定 ▼航空学生：（海）18歳以上23歳未満、（空）18歳以上21歳未満・7月1日（月）～9月6日（金）・9月16日（月・祝） ⑦詳しくは①に電話でお問い合わせください ⑧自衛官採用制度説明会 日時：8月27日（火）午後4時～7時 場所：中央公民館第2研修室
- 【「やまがた健康川柳2019」募集】
- ①山形県健康福祉部健康づくり推進課（☎630・2919） ②8月30日（金）まで ④募集テーマ「健康」 ⑤山形県在住の者 ⑦県ホームページから応募用紙をダウンロードし、必要事項を記入の上、FAXまたは郵便でご応募ください。 ⑧10月19日（土）・20日（日）に開催する「やまがた健康フェア2019」で来場者投票により大賞1点および優秀賞5点を決定し、同

会場で発表します。

【園芸試験場「参観デー」について】

- ①山形県農業総合研究センター園芸試験場（☎0237・84・4125） ④例年開催している園芸試験場の「参観デー」に来場いただきありがとうございます。今年の参観デーは、場内で大規模な施設整備を行っているため開催できません。なお、園芸作物に関する相談につきましては、従来と同様対応します。

【保育士再就職支援研修会の実施】

- ①山形県福祉人材センター（☎633・7739） ②8月30日（金）午後0時30分～4時30分 ③イオンモール天童 イオンホール
- ④保育士として再就職を考えている方、保育の仕事に興味がある方、ぜひご参加ください。「山形県の保育の現状と取り組み」、「ここ10年の保育の移り変わり」、「再び子どもたちの笑顔に出会おう」今の保育と仕事の魅力、「保育事業所との相談会、保育の職場実習（研修とは別日で1日）」などの講演や事例報告等 ⑤保育士として就職（再就職）を考えている方 ⑥無料 ⑦①に電話でお申し込みください。

令和元年 夏の安全町民運動 7月19日（金）～8月18日（日）

事故のない安全な夏を過ごしましょう

夏は長期休暇、レジャー、暑さから水の事故や交通事故が多くなる傾向にあります。一人ひとりが気を引き締めて事故にあわない、起こさないように注意しましょう！

「交通安全は家庭から」

毎日、家庭で事故防止の声掛けをしましょう。

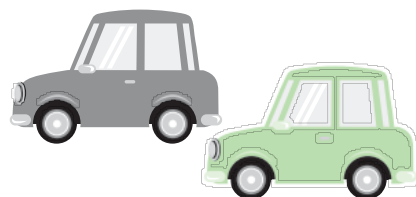

車に乗ったら全員シートベルトを締めましょう

保健カレンダー

※保健事業に関するお問い合わせ先

健康福祉課 健康づくりG ☎662-2836

事業名	日時	場所	対象者等
総合検診	8/9(金) 受付時間 7:40~9:30	保健福祉 センター 検診ホール	<p>新町、川端、下川、土橋地区の方</p> <p>※送迎バス時刻表 旧川端警鐘台跡 7:20 浦山園芸前 7:25 ライズバス停前 7:35 豊田地区農業集落多目的集会施設(土橋) 7:45</p>
	<p>特定健診、後期高齢者健診、さわやか健診、がん検診を申し込まれた方。 (申し込まなかった方で希望する場合は、健康づくりGにご連絡ください) ●持ち物 問診票、採尿容器、採便容器、前年度または前々年度の特定健康診 査結果、検診料金。40歳以上の方は、医療保険証を必ずお持ちくだ さい。 ※詳しくは、「平成31年度中山町健康診断実施のご案内」をご覧ください(申 込まれた方に送付しています)。</p>		
母子手帳交付	8/13(火) 9:00~10:00	保健福祉 センター	<p>母子手帳を交付し健康相談を行います。 ●持ち物 印かん、妊娠届出書、個人番号が 確認できるもの(個人番号カード、 個人番号通知カード等)と本人確 認ができるもの(個人番号カード、 運転免許証等) ※この日時で妊婦さん本人の都合がつかない 場合はご連絡ください。</p>
定期健康相談	8/13(火) 10:30~11:30		<p>生活習慣病予防・健康診査に関する相談を行 います。</p>
パパママ教室	8/22(木) 9:30集合	保健福祉 センター 2階会議室	<p>令和元年10月~12月に出産予定の方(配偶者 も一緒に参加できます)。 転入等で個人通知がなかった方は至急ご連絡 ください。 ●持ち物 母子手帳、筆記用具、エプロン、 米1人40g</p>
2歳児歯科検診	8/23(金) 受付時間 13:40~14:00	保健福祉 センター 検診ホール	<p>平成29年4月~6月生まれのお子さんと前回 欠席のお子さん ●持ち物 母子手帳、問診票</p>

8月の日曜当番医

8月11日(日) 午前9時~正午	中山診療所	☎662-5011
8月25日(日) 午前9時~正午	服部内科胃腸科医院	☎662-2272

※日曜・祝日・年末年始の急病時は、山形市休日夜間診療所(山形市香澄町2-9-39 ☎635-9955)も利用できます。

二種混合(ジフテリア・破傷風) / 日本脳炎の申込受付について

令和元年9月に接種を希望する方

- 申込期間 8月1日(木)~8月10日(土)
- 対象 二種混合 平成19年4月2日~平成20年4月1日生まれ
日本脳炎1期(初回・追加)…平成11年9月2日~平成19年4月1日生まれで未接種の方
日本脳炎2期…平成11年9月2日~平成14年4月1日生まれで未接種の方
- 次のいずれかの方法で申込票をお届けください。**申し込み後、連絡はいきません。**9月1日から希望した医療機関で接種を受けてください(町外医療機関を希望した場合は接種券を郵送しますので届いたら医療機関に予約をいれてください)。
 - ①郵送(〒990-0406 中山町大字柳沢2336-1 健康づくりG宛)
 - ②保健福祉センター窓口へ来所。土・日曜日等、時間外は保健福祉センターの郵便受けに入れてください。
 - ③役場総合窓口へ来所。火曜日・木曜日は午後7時まで可能です。

※BCG、4種混合、ヒブ、小児用肺炎球菌、B型肝炎、日本脳炎(3歳・4歳・9歳)、麻しん風しん1期・2期、水痘は町内医療機関に直接申し込んでください(ただし、町外医療機関希望の場合は健康づくりGに申込票をお届けください。接種券を郵送しますので届いたら医療機関に予約をいれてください)。

8月

まちのカレンダー



…町関係
 …教育委員会関係
 …保健関係
 …子育て支援センター関係
…なかやま健幸くらぶ関係
 …その他

1 木	<input checked="" type="checkbox"/> 中山町民交通安全行動の日 <input checked="" type="checkbox"/> ★じいじ・ばあばの日		17 土	<input type="checkbox"/> ほんわ館おはなし会	
2 金	<input checked="" type="checkbox"/> 中山町戦没者追悼式 <input checked="" type="checkbox"/> ◆もぐもぐごっくん教室 <input checked="" type="checkbox"/> ◆ふれあい体験	粗大ごみ (申込制)	18 日	<input type="checkbox"/> 第18回中山町長杯グラウンド・ゴルフ大会 <input checked="" type="checkbox"/> ●いきいきタイム (中央公民館) <input type="checkbox"/> ○岩谷十八夜観音例祭	
3 土			19 月	<input type="checkbox"/> ほんわ館・総合体育館休館日 <input type="checkbox"/> ○ひまわり温泉ゆ・ら・ら臨時休業 (9月20日まで)	
4 日	●いきいきタイム (総合体育館)		20 火	★発育測定と保健師の話	
5 月	<input type="checkbox"/> ほんわ館・総合体育館休館日		21 水	<input checked="" type="checkbox"/> ●いきいきタイム (総合体育館) <input checked="" type="checkbox"/> ★ふれあい広場 (誕生会)	雑貨品・小型廃家電類 プラスチック類
6 火	★お話と遊びの会		22 木	<input type="checkbox"/> 長崎小・豊田小・中山中2学期始業式 <input checked="" type="checkbox"/> ◆パパママ教室 <input checked="" type="checkbox"/> ★赤ちゃんとママの日	
7 水	<input type="checkbox"/> ○心配ごと相談所 <input checked="" type="checkbox"/> ■行政相談 <input checked="" type="checkbox"/> ●いきいきタイム (総合体育館) <input checked="" type="checkbox"/> ◆3歳児健診 <input checked="" type="checkbox"/> ◆幼児発達相談 <input checked="" type="checkbox"/> ★ふれあい広場 (作って遊ぼう)	雑貨品・小型廃家電類 プラスチック類	23 金	◆2歳児歯科検診	
8 木	<input type="checkbox"/> 就学時健診		24 土		古紙類 (雑紙・新聞・雑誌・段ボール紙パック・シュレッダー破砕紙)
9 金	◆総合検診	スプレー缶・ガスボンベ 水銀含有ごみ 埋め立てごみ	25 日	<input checked="" type="checkbox"/> ●いきいきタイム (総合体育館) <input checked="" type="checkbox"/> ★子育て支援センター開館日	腹部内科胃腸科医院 662-2272 9時～12時
10 土		古紙類 (雑紙・新聞・雑誌・段ボール紙パック・シュレッダー破砕紙)	26 月	<input type="checkbox"/> ほんわ館・総合体育館休館日・勤労文化センター休館日 <input checked="" type="checkbox"/> ★子育て支援センター休館日 <input checked="" type="checkbox"/> ◆総合検診	
11 日	<input checked="" type="checkbox"/> ☼山の日 <input checked="" type="checkbox"/> ●いきいきタイム (総合体育館)	中山診療所 662-5011 9時～12時	27 火	<input checked="" type="checkbox"/> ★お話と遊びの会 <input checked="" type="checkbox"/> ◆母子手帳交付 <input checked="" type="checkbox"/> ◆定期健康相談 <input checked="" type="checkbox"/> ◆育児相談	
12 月	☼振替休日		28 水	<input type="checkbox"/> ○心配ごとと法律相談所 <input checked="" type="checkbox"/> ◆乳児健診 <input checked="" type="checkbox"/> ◆乳がん・子宮頸がん・骨粗しょう症検診 <input checked="" type="checkbox"/> ●いきいきタイム (総合体育館) <input checked="" type="checkbox"/> ★ふれあい広場 (作って遊ぼう)	雑貨品・小型廃家電類 プラスチック類
13 火	<input type="checkbox"/> ほんわ館・総合体育館休館日・勤労文化センター休館日 <input checked="" type="checkbox"/> ◆母子手帳交付 <input checked="" type="checkbox"/> ◆定期健康相談 <input checked="" type="checkbox"/> ★子育て支援センターお盆休館 (16日まで)	雑貨品・小型廃家電類 プラスチック類	29 木		
14 水		雑貨品・小型廃家電類 プラスチック類	30 金		
15 木	<input checked="" type="checkbox"/> 中山町民交通安全行動の日 <input type="checkbox"/> □中山町成人式 <input type="checkbox"/> □日体大女子ソフトボール部と歩く健幸ウォーク		31 土	<input type="checkbox"/> モンテディオ山形中山町民応援デー	
16 金		粗大ごみ (申込制)	9/1 日	<input checked="" type="checkbox"/> 中山町民交通安全行動の日 <input checked="" type="checkbox"/> ●いきいきタイム (総合体育館)	

※行事や日曜当番医院は変更になる場合がありますので、お知らせ版をよくご覧になってください。
 ※ペットボトルは捨てる前に中をすすぎ、キャップとラベルを取り、素材ごとに分別しましょう。
 【8月12日(月)は振替休日ですが、もやせるごみの収集をします(該当地区のみ)】

その他のごみ収集日

地区名	ペットボトル	もやせるごみ	ビン・カン(資源物)
達磨寺全区・向新田・新田町全区・上町・新町・元町・中町・西小路 梅ヶ枝町全区・西町・南小路・土橋全区・岡全区・小塩全区	8月9日(金) 8月23日(金)	月・木曜日	火曜日
柳町・旭町全区・中原団地・広瀬団地・川端・下川・桜町全区・北小路 三軒屋・落合・文新田全区・いずみ全区・あおば全区・金沢全区・柳沢全区	8月12日(月) 8月26日(月)	火・金曜日	木曜日

※ごみ収集作業中の車両には近付かないでください!

町税等の納付は便利で確実な口座振替をお勧めします。詳しくは住民税務課税務Gへ (TEL 662-2112)