

お知らせ版

NAKAYAMA TOWN INFORMATION

発行 中山町 〒990-0492 山形県東村山郡中山町大字長崎120番地
 編集 政策推進課地域情報グループ
 電話 (023)662-2223(直通) FAX (023)662-5176
 joho@town.nakayama.yamagata.jp →
 町公式HP <https://www.town.nakayama.yamagata.jp>
 (「広報なかやま」(毎月15日発行)「お知らせ版」はホームページでもご覧になれます)



2018
5/1 平成30年
 No.1304
 毎月1・15日発行

その他の配布物

- ほんわ館だより(第68号)
- なかやま議会だより(第5号)
- ペットボトル収集チラシ
- 県民のあゆみ

町からのお知らせ

行政相談を ご利用ください

※お問い合わせ先

総務課庶務G ☎662・2111

●日時 5月9日(水)

午前9時30分～11時30分

●会場 中央公民館1階第1研修室

●相談委員 黒沼裕一氏(中山町担当
行政相談委員)

行政相談委員は、総務大臣が委嘱する民間有識者です。行政に関する困りごとや意見・要望等がありましたら、行政相談委員にご相談ください。医療保険・年金から雇用、運輸、道路行政など多岐にわたる内容を受け付けています。相談は無料・秘密厳守です。予約不要ですので当日直接会場へお越しください。

いきいき百歳体操に取り組み 地区・団体に補助を行います

※お問い合わせ先

健康福祉課介護支援G

☎662・2456

介護予防に効果的な「いきいき百歳体操」に、新たに取り組む地区や団体を募集します。いきいき百歳体操は、手首や足首にもりをつけ、主にイス

に座って行う、40分程度の簡単な介護予防体操です。

●補助対象活動 いきいき百歳体操を週1回以上行い、6か月以上継続して取り組む活動(概ね3人以上の高齢者の参加が見込まれること)。

●補助対象経費 いきいき百歳体操に必要な備品や活動用具の購入費用

(例) イス・テレビ・DVDプレイヤー・おもりバンドなど

●補助対象者 町内会や老人クラブ、その他町民が主体となって活動している団体

●補助金額・補助率 補助金額の上限は5万円、補助率は補助対象経費の3分の2

●申請期限 5月25日(金)

●その他 体操のDVD・おもり(バンドなし)は町が無料で貸し出します。

リサイクルで ごみ減量のご協力を

※お問い合わせ先

住民税務課住民G

☎662・2113

町では毎月第2・4土曜日に古紙類回収(新聞・雑紙等)を行っています。それぞれひもで束ねて、指定された日の午前8時まで各地区のごみ集積所へ出してください。また、地区や育成会などで行う資源回収もご利用ください。

夏の省エネキャンペーン実施中

町では、地球温暖化防止および夏場の節電対策として、5月1日～9月30日までの期間、「夏の省エネキャンペーン」を実施しています。

役場や中央公民館、保健福祉センター等では、不必要な電灯を消しているほか、冷房に頼りすぎないように、職員はノーネクタイやポロシャツを着用するなど、暑さをしのぎやすい服装をしていますので、ご理解をお願いします。

住民の皆さんも、役場や町関係施設には軽装でお越しくください。

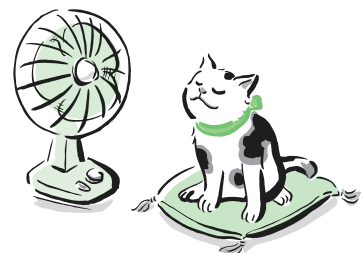

※お問い合わせ先 総務課庶務G ☎662-2111

中山町空家等対策計画（案）に対する パブリック・コメント（意見公募）を実施します

町では、管理不全空家の発生の抑制や解消に取り組むため、空家等対策の推進に関する特別措置法に基づく「空家等対策計画」の策定を進めています。策定にあたっては、有識者で組織する中山町空き家対策会議においてご意見をいただきながら進め、このたび計画案としてまとめました。

つきましては、この計画案へ町民の皆さまからのご意見を募集します。なお、このパブリック・コメントは中山町パブリック・コメント手続実施要綱に基づき行うものです。

計画案の名称	中山町空家等対策計画（案）
案の公表方法	次の方法により公表します ①町公式ホームページへの掲載 ②次の各施設での閲覧 ・中山町役場 1 階総合窓口 ・中山町中央公民館窓口 ・町立図書館ほんわ館 ・中山町保健福祉センター窓口 ・なかやま保育園
応募資格	次の①～④のいずれかに該当する方 ①中山町の区域内に住所を有する方 ②中山町の区域内に事業所（事務所を含む。以下同じ）を有する方や法人、団体 ③中山町の区域内に存する事業所に勤務する方 ④①～③までに掲げる方のほか、パブリック・コメント手続に係る計画案に利害関係を有すると認められる方
意見提出期間	平成30年5月1日（火）～31日（木） ※郵送は5月31日（木）の消印有効
意見提出方法	(1) 提出方法 次のいずれかの方法により提出してください。 ①役場政策推進課または計画案の閲覧場所（窓口）への書面提出 ②郵送 ③ファクシミリ ④ホームページ内の入力フォームへの投稿 ※電話による意見の受け付けはいたしません。 (2) 記載事項 意見のほか次の事項を必ず記載してください。 ①「中山町空家等対策計画（案）」への意見であること ②氏名（法人・団体の場合は、その名称および代表者の氏名） ③住所 ④電話番号 (3) 意見書書式 意見書の書式は自由ですが、(2)の記載事項を必ず記載してください。
意見提出先	①直接提出する場合 中山町役場 2 階政策推進課または計画案の閲覧場所（窓口）への書面提出 ②郵送の場合 〒990 - 0492 中山町大字長崎120番地 中山町政策推進課政策企画Gあて ③ファクシミリの場合 FAX 0 2 3 - 6 6 2 - 5 1 7 6 ④ホームページ内の入力フォームから https://www.town.nakayama.yamagata.jp/
意見提出の留意事項	①意見を提出された方の氏名、住所および電話番号はご意見の内容に不明な点があった場合等に使用するもので、パブリック・コメントの目的以外には使用せず、公表もしません。ただし、意見等内容は全部または一部を公表することがあります。 ②意見等に対する考え方、対応等は個別に回答しません。
お問い合わせ先	中山町政策推進課政策企画G ☎662 - 4271

果樹の新植・改植への補助について

※お問い合わせ先
産業振興課産業振興G

☎662・2114

●対象 販売目的で果樹を生産している町内の農業者で、町税に滞納がない方

●補助対象となる経費と補助額

▼果樹新植：優良品目・品種を5アール以上の圃場に植栽する場合の経費のうち、土壌土層改良、用水・かん水施設の設定、果樹の苗木代、作業委託料など

▼果樹改植：優良品目・品種を2アール以上の圃場に植栽する場合の経費のうち、伐根、深耕、整地などを行う目的の重機借上げおよび運搬費用、またはそれらの作業委託料、樹木処分費用、改植する果樹の苗木代、土壌改良代など

●補助額 補助対象となる経費の2分の1以内、すももは3分の2以内（ただし、補助額15万円/10アールを上限）

※対象とならない経費：本人、家族の作業代、個人に対する人件費、飲食代、果樹棚に関する費用、消費税。対象品種など詳細については、お問い合わせください。

不法投棄撲滅強化月間

※ご連絡・お問い合わせ先

住民税務課住民G

☎662・2113

村山総合支庁保健福祉環境部環境課
廃棄物対策担当

☎621・8427

5月1日から6月5日は「不法投棄および海岸漂着ゴミ削減強化月間」です。

村山総合支庁では「不法投棄110番」を設け、多くの方から廃棄物の不法投棄や不適正処理に関する情報を受け付けています。

不法投棄等を見かけた場合にはご連絡ください。その際、投棄者名や車両番号を控えていただければ、早期解決につながります。

みんなで不法投棄を撲滅しましょう。



募集・案内

山形市男女共同参画センター
ファアラをご利用ください

※ご予約・お問い合わせ先

山形市男女共同参画センターファアラ

☎645・8077

■ファアラ相談室のご案内(5月分)

☆利用方法 相談費用は無料。事前予約が必要です。

【一般相談】

女性カウンセラーによる心の悩み相談(面談・電話)。ただし、5月3日(木)～5日(土)の相談はお休みです。

●曜日と時間

▼月・水曜日：午後2時～7時

▼火・金曜日：午前9時～正午

▼木・土曜日：午前9時～午後1時

▼日曜日：午後2時～5時

【法律相談】

弁護士による法律に関わる悩み相談。離婚・相続・労働・セクハラをはじめ、法律に関わる様々な悩みに応じます。

●期日 5月11日・18日・25日(いずれも金曜日)

●時間 午後4時～6時

平成30年工業統計調査を実施します

- 平成30年工業統計調査は、従業者4人以上の全ての製造事業所を対象に、平成30年6月1日時点で実施します。
- 工業統計調査は、我が国における工業の実態を明らかにすることを目的とする政府の重要な調査で、統計法に基づく報告義務のある基幹統計調査です。
- 調査の結果は中小企業施策や地域振興など、国及び地域行政施策のための基礎資料として利活用されます。
- 調査票に御記入いただいた内容は、統計作成の目的以外(税の資料など)に使用することは絶対にありません。
- 調査の趣旨・必要性を御理解いただき、御回答をよろしくお願いいたします。



政府統計



工業統計キャラクター・コウちゃん

経済産業省・山形県・中山町

ひまわりグラウンド・ゴルフ場 予約状況【5月1日～5月31日（4/13現在）】

期 日	使用コース	時 間 帯
5/12(土)	D・E・Fコース	8:20～17:00
5/19(土)	A・Bコース	8:20～17:00
5/22(火)	A・B・Cコース	8:30～16:30
5/25(金)	Cコース	8:30～12:00
5/26(土)	A・B・Cコース	8:30～13:00
5/30(水)	A・B・Cコース	8:30～15:00

- 全6コースのうち、上記のコースが大会などで独占して使用されますので、一般の使用ができません。
- 独占使用の申請受け付けは使用日の1か月前で終了します。

※ご予約・お問い合わせ先
総合体育館 ☎662-2300

心配ごと相談所を 開設します

※お問い合わせ先

社会福祉協議会(保健福祉センター内)

☎662・4361

あなたのお悩み、心配ごとなどを相談員に気軽に相談してください。民生委員、人権擁護委員が相談に応じます。

●日時 5月9日(水)

午後1時30分～4時

※電話での相談も受け付けます。

(☎662・4361)

●場所 保健福祉センター2階会議室

中山町消費生活研究会 一般会員募集

消費生活は私たちの一番身近な問題で、生活の中で最も基本的な事柄です。消費者問題は幅広く、生活の根幹にかかわるものです。当研究会では、食の安心・安全、契約トラブル等の防止のための知識や情報を学び、一緒に啓発活動などを行う会員を募集しています。

- 対象 町内在住の方(年齢性別は問いません)
- 内容 研修会や「女性まつり」への参加
- 入会費 無料
- その他 必要に応じて会員で検討

※お申込み・お問い合わせ先
中山町消費生活研究会
秋葉 惇子 ☎662-2051
岸 信子 ☎662-2179

洪水情報が 緊急速報メールで配信されます

最上川で氾濫の危険が高まった時、緊急速報メール(エリアメール)が自動で配信されます(登録不要)。

メールが届いたら、雨の降り方や最上川の今の水位を「川の防災情報」で確認しましょう。

【アクセス方法】

パソコンから <http://www.river.go.jp>
携帯電話から <http://www.river.go.jp/s/>



※お問い合わせ先
国土交通省山形河川国道事務所
☎688-8933

ながさき幼稚園からお知らせ

未就園児のお友だちを対象に楽しいお遊びをしますので、ぜひご参加ください。

☆ひよこの会「お友達になろう」

日 時 5月19日(土) 午前10時30分～11時15分
場 所 ながさき幼稚園遊戯室
持ち物 上履き

☆親子ふれあいの集い

日 時 6月2日(土) 午前9時30分～11時
場 所 総合体育館
内 容 親子で体を動かし、ゲームをしたり、ふれあいを楽しみます。
持ち物 上履き(保護者とお子さま)

※お問い合わせ先 ながさき幼稚園 ☎662-2345

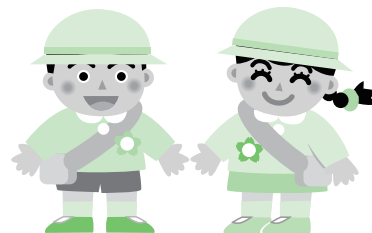

●●その他団体等のお知らせ●●

- ①お問い合わせ先 ②とき
- ③ところ ④内容 ⑤対象・定員
- ⑥費用 ⑦申込方法 ⑧その他

〔埋蔵文化財発掘調査作業員募集〕

- ①山形県埋蔵文化財センター（☎672・5301） ②6月～10月（予定）
- ④山形市中野目等で行われる発掘調査での、スコップ等を用いた掘削や記録作業 ⑤健康かつ体力に自信のある方（50名程度） ⑥作業員募集にあたり、雇用条件の説明会と面接を行います。▼説明会日時：5月8日（火）午後1時30分～

▼説明会会場：中山町中央公民館

〔日本酒チャリティ試飲会〕

- ①IWC2018「SAKE部門」やまがた開催支援委員会（☎630・2542） ②5月20日（日）午前11時～午後4時
- ③文翔館前広場（山形市） ④県産酒等が楽しめるイベント ⑥前売券：2000円／当日券：2500円／プレミアムチケット（純米大吟醸付）：5000円
- ⑧山形市のほか、新庄市、鶴岡市、酒田市、米沢市でも開催されます。詳しくはお問い合わせください。

e-Tax の利用手続きが便利になります

所得税などの確定申告を自宅等のパソコンからe-Taxで行うには、現在、「マイナンバーカード」および「ICカードリーダーライター」が必要となっていますが、平成31年1月からは暫定的に、「ID（利用者識別番号）」ならびに「パスワード（暗証番号）」だけで利用が可能となります。

ID・パスワードの発行は、税務署で随時行っていますので、免許証などの本人確認書類をご持参の上、お越してください。

※お問い合わせ先 山形税務署 ☎622-1611

- ### 〔第27回山形地方森林組合山菜まつり〕
- ①山形地方森林組合（☎644・0053） ②5月20日（日）午前9時～午後3時
 - ③山形森林総合センター ④山菜まつり（山菜・木工品・山野草・食品等の販売、空くじなしの抽選会の実施）、チェーンソーの目立て講習会（随時） ⑧雨天決行

最上堰土地改良区からお知らせ

最上堰幹線用水路への通水が行われます。

水難事故等には十分注意してください。また、水路にごみ等を捨てないでください。機器の故障、災害発生の原因になります。

【通水時期と水量】

- ①5月1日（火）…取水開始
- ②5月10日（木）…70%
- ③5月15日（火）…満水

※お問い合わせ先 最上堰土地改良区 ☎662-2040

- ### 〔借金返済に関する相談窓口〕
- ①山形財務事務所理財課（☎641・5201） ②月～金曜日（祝祭日を除く）午前8時30分～午後4時30分
 - ④相談員が借金の状況等をお伺いし、必要に応じて、弁護士等の専門家に引き継ぎます。 ⑧相談は秘密厳守・無料です。

ゴールデンウィークなど、レジャー時の事故に気をつけましょう！

ドライブ中の安全運転ポイント（ぼんやり・居眠り運転に陥らないために…）

- 疲れていなくても、こまめに休憩をとりましょう。
- 飴やガム等を上手に利用してリフレッシュしましょう。
- 速度を控えましょう。
- 早め点灯とハイビームを積極的に活用しましょう。



自分だけでなく、他人の命も守りましょう

保健カレンダー

※保健事業に関するお問い合わせ先

健康福祉課 健康づくりG ☎662-2836

事業名	日時	場所	対象者等
食生活改善推進員養成講習会開講式	5/14 (月) 13:20集合	保健福祉センター 2階研修室	平成30年度各地区食生活改善推進養成員の方。 ※車でお越しの方は、保健福祉センター正面、北側、西側の駐車場をご利用ください。
パパママ教室	5/16 (水) 9:30集合	保健福祉センター 2階会議室	平成30年7月～9月に出産予定の方(配偶者も一緒に参加できます)。転入等で個人通知のなかった方は至急ご連絡ください。 ●持ち物 母子手帳、筆記用具、エプロン、米1人40g
こころの健康相談(予約制)	5/17 (木) 13:00～	保健福祉センター 2階洋会議室	こころの病気について、本人またはそのご家族の相談を行います。希望する方は 5月10日(木)まで お申し込みください。

5月の日曜当番医

5月13日(日) 午前9時～正午	中山診療所	☎662-5011
5月27日(日) 午前9時～正午	秋葉医院	☎663-1000

※日曜・祝日・年末年始の急病時は、山形市休日夜間診療所(山形市香澄町2-9-39 ☎635-9955)も利用できます。

二種混合(ジフテリア・破傷風)/日本脳炎の申込受付について 平成30年6月に接種希望の方

- 申込期間 5月1日(火)～5月10日(木)
- 対象 二種混合 平成18年4月2日～平成19年4月1日生まれ
日本脳炎1期(初回・追加)…平成10年6月2日～平成19年4月1日生まれで未接種の方
日本脳炎2期…平成10年6月2日～平成13年4月1日生まれで未接種の方
- 次のいずれかの方法で申込票をお届けください。**申込後、連絡はいきません。**6月1日から希望した医療機関で接種を受けてください(町外医療機関を希望した場合は接種券を郵送しますので届いたら医療機関に予約をいれてください)。
 - ①郵送(〒990-0406 中山町大字柳沢2336-1 健康づくりG宛)
 - ②保健福祉センター窓口へ来所。土・日曜日等、時間外は保健福祉センターの郵便受けに入れてください。
 - ③役場総合窓口へ来所。火曜日・木曜日は午後7時まで受付可能です。

※BCG、4種混合、ヒブ、小児用肺炎球菌、B型肝炎、日本脳炎(3歳・4歳・9歳)、麻しん風しん1期・2期、水痘は町内医療機関に直接申し込んでください(ただし、町外医療機関希望の場合は健康福祉課健康づくりGに申込票をお届けください。接種券を郵送しますので届いたら医療機関に予約をいれてください)。

つつが虫病にご注意ください!

- (1) つつが虫病とは
つつが虫(ダニの一種)の幼虫に刺されることにより感染します。潜伏期間は5日～14日間で、高熱で始まり、寒気、頭痛、全身倦怠感など風邪に似た症状が伴います。大部分が春～初夏にかけて発症します。熱が出て2～5日ごろに発疹がでます。刺し口があります。適切な治療がなされないと、心不全、腎臓障害、肝臓障害、肺水腫、脳炎などの重篤な症状があらわれます。人から人には感染しません。田畑、山林、やぶ、河川敷等、つつが虫の生息しているような場所に立ち入ってから5～14日後にこれらの症状が出た場合は、それらの場所に立ち入ったことを忘れずに医師に話してください。
 - (2) 予防の方法
ダニは田畑、山林、やぶ、河川敷などに生息しています。農作業、山菜採り、レジャーなどでこのような場所に立ち入るときは、次の事項に心がけてください。
 - ・長袖、長ズボン、長靴、手袋等を着用し、素肌をできるだけ露出しない。
 - ・休息する時には、なるべく草むらに直接座らない。
 - ・ダニ忌避剤、防虫剤を衣服に散布する。
 - ・立ち入ったあとは入浴し、吸着したダニを洗い流す。
- 【注意】治療が遅れると重篤になる場合がありますので、ダニの生息しているような場所に立ち入ったあとに発熱した時には、早期に医療機関を受診してください。

※お問い合わせ先 健康福祉課健康づくりG ☎662-2836

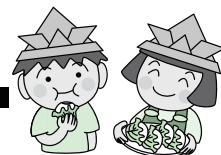

まちのカレンダー

5月

…町関係
 …教育委員会関係
 …保健関係
 …子育て支援センター関係
…楽天イーグルス関係
…その他

1 火	■中山町民交通安全行動の日 <input type="checkbox"/> ほんわ館・総合体育館休館日 ■軽自動車税第1期納期限 ★お話と遊びの会		17 木	★赤ちゃんとママの日 ◆こころの健康相談	
2 水	★ふれあい広場 (プレイルームで遊ぼう)	雑貨品・小型廃家電類 プラスチック類	18 金		粗大ごみ (申込制)
3 木	☾憲法記念日		19 土	★子育て支援センター開館日 <input type="checkbox"/> ほんわ館春の本フェス	
4 金	☾みどりの日	粗大ごみ (申込制)	20 日		
5 土	☾こどもの日		21 月	★子育て支援センター休館日 <input type="checkbox"/> ほんわ館・総合体育館休館日	
6 日			22 火	★お話と遊びの会 ◆母子手帳交付 ◆定期健康相談 ◆育児相談 (予約制)	
7 月	<input type="checkbox"/> ほんわ館・総合体育館休館日		23 水	★ふれあい広場 (ほんわ館と公園に行こう)	雑貨品・小型廃家電類 プラスチック類
8 火	★発育測定と保健師のお話 ◆母子手帳交付 ◆定期健康相談		24 木		
9 水	★ふれあい広場 (作って遊ぼう) ◆3歳児健診	雑貨品・小型廃家電類 プラスチック類	25 金	◆2歳児歯科検診	
10 木	★じいじ・ばあばの日		26 土		古紙類回収 (新聞・雑誌・雑紙・ダンボール)
11 金		スルー缶・ペットボトル 水銀含有ごみ 埋め立てごみ	27 日		秋葉医院 663-1000 9時~12時
12 土		古紙類回収 (新聞・雑誌・雑紙・ダンボール)	28 月	<input type="checkbox"/> ほんわ館・総合体育館・勤労文化センター休館日	
13 日	<input type="checkbox"/> 第44回町民ソフトボール大会	中山診療所 662-5011 9時~12時	29 火	★お話と遊びの会	
14 月	<input type="checkbox"/> ほんわ館・総合体育館・勤労文化センター休館日 ◆食生活改善推進員養成講習会開講式		30 水	<input type="checkbox"/> チャレンジデー ★チャレンジデー 「体を使ってふれあい遊び」	雑貨品・小型廃家電類 プラスチック類
15 火	■中山町民交通安全行動の日 ★お話と遊びの会		31 木	◆乳児健診 ◆女性のための単独検診 ■固定資産税第1期納期限 ◆総合検診	
16 水	★ふれあい広場 (誕生会) ◆パパママ教室 <input type="checkbox"/> 女性学級開講式	雑貨品・小型廃家電類 プラスチック類	6/1 金	■中山町民交通安全行動の日 ◆もぐもぐごっくん教室	粗大ごみ (申込制)

その他のごみ収集日
 ※行事や日曜当番医院は変更になる場合がありますので、お知らせ版をよくご覧になってください。
 ※ペットボトルは捨てる前に中をすすぎ、ラベルを取りましょう。キャップは素材ごとに分別しましょう。
 ※3日・4日は祝日ですが、通常どおり収集します。

地区名	ペットボトル	もやせるごみ	ビン・カン (資源物)
達磨寺全区・向新田・新田町全区・上町・新町・元町・中町・西小路 梅ヶ枝町全区・西町・南小路・土橋全区・岡全区・小塩全区	5月11日(金) 5月25日(金)	月・木曜日	火曜日
柳町・旭町全区・中原団地・広瀬団地・川端・下川・桜町全区・北小路 三軒屋・落合・文新田全区・いずみ全区・あおば全区・金沢全区・柳沢全区	5月14日(月) 5月28日(月)	火・金曜日	木曜日

※ごみ収集作業中の車両には近付かないでください!

町税等の納付は便利で確実な口座振替をお勧めします。詳しくは住民税務課税務Gへ (TEL 662-2112)