

お知らせ版

中山町

2016
3/1 平成28年
No.1252

NAKAYAMA TOWN INFORMATION

発行 中山町 〒990-0492 山形県東村山郡中山町大字長崎120番地
編集 総務企画課情報防災グループ
電話 (023)662-4899(直通) FAX (023)662-5176
joho@town.nakayama.yamagata.jp →
中山町 HP <http://www.town.nakayama.yamagata.jp>
(「広報なかやま」(毎月15日発行)「お知らせ版」はホームページでもご覧になれます)



毎月1・15日発行

その他の配布物 ●ほんわ館だより (第42号) ●楽天イーグルス一軍戦優待申込書チラシ

町からのお知らせ

議会を傍聴してみませんか

※お問い合わせ先

議会事務局 ☎662・4370

中山町議会3月定例会が次のとおり開催されます。住所、氏名を記入するだけでどなたでも傍聴できますので、お気軽にお越しください。なお傍聴人は先着30名までとします。

●3月定例会日程

▼2日(水) 午前10時～…一般質問

▼3日(木) 午前10時～…新年度予算提案、補正予算、条例等

▼4日(金)～10日(木) …休会(全

員協議会等)

▼11日(金) 午前10時～…新年度各

会計予算質疑、採決等

●場所 役場大会議室

◆議会日程表、議案項目、一般質問等

は、町公式ホームページの「中山町

議会」において掲載される予定です。

勤労文化センター

臨時休館について

※お問い合わせ先

教育課生涯学習G ☎662・2235

3月24日(木)は、全館清掃のため

臨時休館となります。当日は館内に入

りませんのでご注意ください。

出羽の国の大庄屋 柏倉九左エ門家ひなまつり2016

柏倉家のお雛様は幕末から明治にかけて集められたもので、珍しい「五人官女」が特徴的です。3月の毎週日曜日は、地元野菜の販売会やイベントを開催します。お気軽に足をお運びください。

期 間 3月3日(木)～4月3日(日) ※水曜日定休
時 間 午前10時～午後4時
場 所 柏倉九左エ門家住宅(山形県東村山郡中山町大字岡8番地)
入館料 高校生以上…500円/小中学生…300円
同時開催 竹鍛冶のかわらけびな展

【イベント】

- ◆甘酒振舞い(3月6日・20日)
- ◆山形大学岩田ゼミナール共同研究発表会(3月13日 13:30～)
- ◆ひなまつりとお香を楽しむ会(3月13日・20日)
初めてのお香体験をやさしく手ほどきします(随時受付、無料)
- ◆ひなまつり音楽会(3月21日 11:00～)
雅楽演奏「山形楽奏」
- ◆中山昔語りと日本舞踊(3月27日 10:30～)
中山昔語りの会による昔話の読み聞かせと日本舞踊の演舞
- ◆餅つき振舞い(3月27日 11:00～)
- ◆「柏倉家ものがたり」発表会(3月27日 13:30～)
山形大学人文学部教授 岩田浩太郎氏
- ◆新鮮産直市(期間中、3月の毎週日曜日 10:00～16:00)

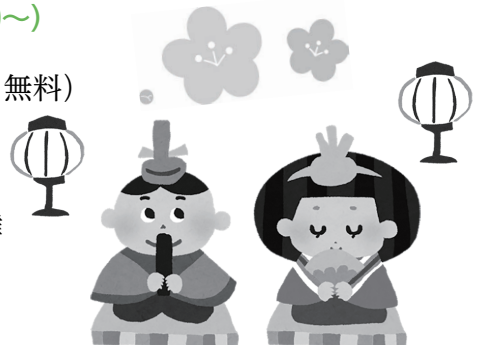

※お問い合わせ先 柏倉九左エ門家 ☎023-662-3521

冬期間の灯油購入費を 助成します

※お問い合わせ先

健康福祉課福祉G

☎662・2673

町では、町民税非課税世帯への生活支援として、冬期間の灯油購入費を助成します。対象と思われる世帯には申請書を郵送しておりますが、届いていない場合でも該当すると思われる方はご連絡ください。

●対象 次の要件すべてに該当する世帯（ただし、世帯主が課税されている方に扶養されている場合や生活保護世帯・中国残留邦人世帯及び長期入院中や老人福祉施設等入所者のみの世帯は該当になりません）

1. 平成27年12月1日現在で中山町に住民登録がある世帯
2. 平成27年度の町民税が非課税の世帯（世帯員全員が非課税の世帯）
3. 次のいずれかの条件に該当する世帯
 - ▼高齢者のみの世帯（昭和26年4月1日以前生まれの高齢者のみの世帯）
 - ▼障がい者（児）世帯（身体障害者手帳等級1級または2級の手帳を持つ方がいる世帯／療育手帳Aランクの手帳を持つ方がいる世帯／精神障害者保健福祉手帳等級1級の手帳を持つ方がいる世帯／特別児

童扶養手当受給者がいる世帯／特別障害者手当受給者または障害児福祉手当受給者がいる世帯）

- ▼ひとり親が構成する世帯）

※助成額は、1世帯総額5000円以内で、灯油券もしくは口座振込により助成します。

特別弔慰金請求を 受け付けています

※お問い合わせ先

健康福祉課福祉G

☎662・2673

第10回戦没者等の遺族に対する特別弔慰金請求の受け付けをしています。該当すると思われる方や、まだ手続きがお済みでない方は、健康福祉課までご相談ください。

●支給内容 額面25万円、5年間償還の記名国債

●支給要件 平成27年4月1日において「恩給法による公務扶助料」や「戦傷病者戦没者遺族等援護法による遺族年金」等を受ける方（戦没者等の妻、父母等）がない場合に、次の順番による先順位のご遺族一人に支給されます。

▼戦没者等の死亡当時のご遺族で
①平成27年4月1日までに戦傷病者戦没者遺族等援護法による弔慰金の受給権を取得した方

②戦没者等の子

③戦没者等の(1)父母(2)孫(3)祖父母(4)兄弟姉妹 ※戦没者の死亡当時、生計

関係を有していること等の要件を満たしているかどうかにより、順番が入れ替わります。

④支給要件①～③以外の戦没者等の三親等内の親族（甥、姪等） ※戦没者等の死亡時まで引き続き1年以上の生計関係を有していた方に限りません。

●請求に必要な書類等 戦没者等の遺族に対する特別弔慰金請求書、特別弔慰金国庫債券印鑑等届出書、戦没者等の遺族の現況等についての申立書、特別弔慰金請求同意書（同順位者がいる場合）、請求者の戸籍抄本（平成27年4月1日の状況がわかるもの）、遺族によっては、戦没者等と請求者の続柄を証明する戸籍（除籍謄本等）等 ※前回受給者の場合提出書類が一部省略できるなど請求者の状況に応じて必要書類等が異なります。

●請求期限 平成30年4月2日まで
◆詳細はお問い合わせください。

就学援助制度について

※申請・お問い合わせ先

教育課学校教育G（中央公民館内）

☎662・5484

●対象 中山町に住所を有しており、かつ、中山町立の小中学校に在学している児童生徒の保護者等で、生活保護を受給中の方または、生活保護に準ずる程度に困窮していると認められる方

●援助されるもの 学用品費、通学用品費、校外活動費、新入学用品費、修学旅行費、通学費、医療費、給食費、その他就学に係る経費等

●申請方法 3月31日（木）までに関係書類を添付して申請してください。申請書は、町内の小中学校、中央公民館で交付しています。



道路工事（舗装補修）に伴う通行制限について

次の箇所が工事のため通行制限されます。

- 工事箇所 町道梅ヶ枝町線
- 制限内容 作業時間帯全面通行止め 午前9時～午後4時
- 制限期間 3月7日（月）から3月15日（火）まで（天候等により変更となる場合があります）
※お問い合わせ先 建設課建設整備G ☎662-2116

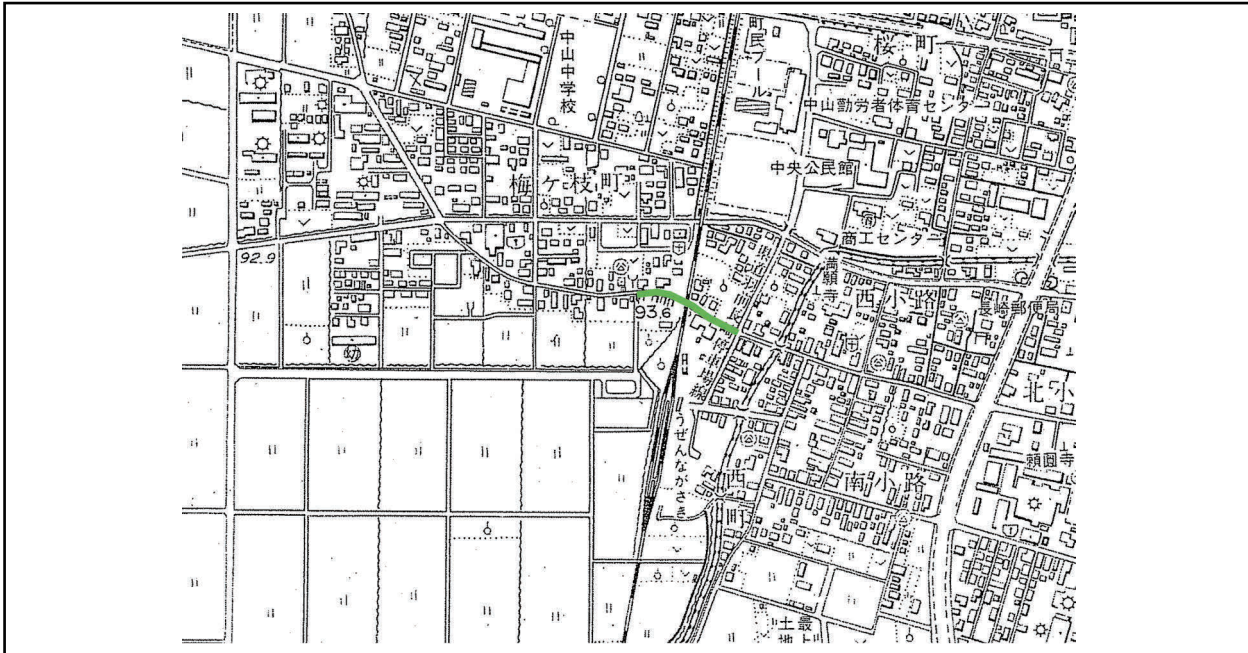

後期高齢者医療保険料の

保険料率が変わります

※お問い合わせ先

山形県後期高齢者医療広域連合

☎0237・84・7100

後期高齢者医療制度の保険料率は、医療費などの推計をもとに、2年ごとに見直しを行っています。平成28・29年度の保険料率は、平成26・27年と比べると医療費等の増加が見込まれることから、次のように改定されます。

【保険料率】

▼所得割率（所得に応じて負担している
ただく分を算定する際の率）

：7・84% → 8・58%

▼均等割額（加入者が公平に負担して
いただく分）

：3万9500円 → 4万1700円

▼賦課限度額（年間保険料の最高額）

：57万円 → 57万円（変更なし）

▼均等割保険料の軽減対象の拡充（低
所得者の負担軽減）

※保険料率の詳細は、7月に保険料額決定通知書とともに送付されるリーフレットに記載されます。

認知症カフェのご案内

※お問い合わせ先

健康福祉課福祉G

☎662・2456

認知症カフェは、認知症のことについて気軽に話し合える場です。お茶やコーヒーを飲みながら、日頃感じていることを話し合います。

●対象 認知症の方、家族、その他認知症に関心のある方どなたでも

●日時 3月22日（火）午後2時～3時30分

●場所 保健福祉センター

●内容 認知症に関する講話、お茶とお菓子を楽しみながらのおしゃべり等

●参加費 無料

●申込方法 参加希望の方は、3月1日（火）～15日（火）まで電話で申し込んでください。※当日飛び入りの参加も可。お気軽にお越しください。

●募集・案内●

町臨時職員募集

※お問い合わせ先
健康福祉課健康づくりG
☎662・2836

- 業務内容 保健師または事務職員
(保健師資格を有することが望ましいが、なくとも可)
- 募集人員 1名
- 雇用期間 平成28年4月1日～平成29年3月31日
- 勤務日・勤務時間 平日 午前8時30分～午後5時15分(勤務日数、勤務時間および時間帯は相談に応じます。)
- 賃金 平成28年度適用の町臨時職員日額によります。▼保健師：日額9300円(予定) ▼その他：日額6200円(予定)
- 応募方法 市販の履歴書に必要事項を記入して提出してください。
- 受付期間 3月1日(火)～16日(水) ※土・日曜日を除く
- 面接 詳細は本人に郵送で通知します。
- 結果 本人に郵送で通知します。
- その他 パソコン(ワード・エクセル)ができる方、普通自動車免許を有する方

放課後児童クラブ
臨時指導員募集

※お申込み・お問い合わせ先
社会福祉協議会(保健福祉センター内)
☎662・4361

- 募集人員 1名
- 雇用期間 平成28年4月1日～平成29年3月31日(更新可能性あり)
- 勤務時間 ▼平日：午後2時～7時
▼土曜日および豊田小学校の夏・春・冬休み期間：午前9時～午後6時(うち1時間休憩) ※豊田小学校の下校時間に合わせ変更になる場合があります。
- 勤務場所 豊田地区放課後児童クラブ(豊田地区農業集落多目的集会施設内・豊田小学校北側)
- 賃金 ▼保育士登録証、教員免許状、保健師、看護師もしくは准看護師免許状等のある方：時給929円 ▼それ以外の方：761円 ※通勤距離2km以上の方には交通費支給あり。
- 応募締切 3月10日(木) 正午(履歴書必着)
- 面接試験 3月11日(金) 予定 ※時間は3月10日(木) 午後1時～5時頃ご連絡します。
- その他 社会保険・雇用保険に加入していただきます。

平成28年度 臨時保育士、代替臨時保育士募集

- 応募方法 申込用紙に必要事項を記入し、健康福祉課子育て支援Gに提出してください。申込用紙はなかやま保育園、保健福祉センターに準備してあるほか、町公式ホームページからダウンロードできます。
- 受付期間 3月1日(火)～3月16日(水) ※ただし、土・日曜日を除く
- 面接 日程は応募者に通知します。
- 結果通知 本人に郵送で通知します。

※お問い合わせ先
町立なかやま保育園 ☎662-2210 / 健康福祉課子育て支援G ☎662-2705

雇用業務	募集人数	雇用期間	勤務日時および内容	賃金	応募要件 (町外在住者も可)
臨時保育士	7名程度	平成28年4月1日～平成29年3月31日	・月曜日～金曜日 午前8:30～午後5:15 ・土曜日(交代勤務) 午前8:30～午後5:15 ※早朝および延長保育のため交代勤務があります。 (実働時間7時間45分/日) ※勤務日数・時間等は相談に応じます。	平成28年度適用の町臨時職員日額によります。 日額：7,750円～9,300円(予定) 時給：1,000円～1,200円(予定) ※社会保険、雇用保険加入	保育士資格を有する方(資格取得見込みの方を含む)。
代替臨時保育士	若干名	〃	・月曜日～土曜日 午前8:30～午後5:15 ※園長から命じられた日および時間の勤務であり、常時雇用ではありません。 ※上記の時間のほか、早朝および延長保育勤務となる場合もありますが、時間等は相談に応じます。	平成28年度適用の町臨時職員日額によります。 資格有： 時給1,000円(予定) 資格無： 時給800円(予定)	保育士資格を有することが望ましいが、なくとも可。

かもしかクラブで お子さんと一緒に楽しく 交通ルールを勉強しましょう

かもしかクラブとは…

かわいい子供たちが悲惨な交通事故の犠牲にならないように、そして立派な交通社会人に育てるために、幼児と保護者が楽しく交通安全の勉強をするところです。

- 対象 3～6歳（就学前）の幼児と保護者
- 期 日 日曜日の午前1時間程度（年間6回）
- 場 所 地区の公民館や集会所
- 内 容 紙芝居や歌、ゲームなどを交えて交通ルールを勉強します。



※お申込み・お問い合わせ先
総務企画課情報防災G ☎662-4899

シニア ちよきん 貯筋 るんるん体操教室 への参加者募集

介護予防を目的とした軽体操を行います。音楽に合わせて行う楽しい体操で、元気な方なら誰でもできる運動です。

- 対象 町内の65歳以上の元気な高齢者（ますます足腰を鍛えたいと考えている方や、最近足腰が弱ってきているかなと感じている方大歓迎です。ただし、要介護認定など該当の方は原則として参加できません。）
- 期間 4月～6月末までの毎週金曜日（祝日除く）
午前10時～11時または午後2時～3時
（午前・午後どちらかを選んでください）
- 場所 中央公民館大ホール
- 定員 午前・午後各20名
- 参加料 600円（傷害保険加入代。平成28年度より保険加入は必須となります。）
- 申込方法 申込書に必要事項を記入し、3月1日（火）～11日（金）に保健福祉センターまたは役場総合窓口へ提出してください。申込書は保健福祉センター、役場総合窓口にあります。

※お問い合わせ先
健康福祉課福祉G ☎662-2456

心配ごと相談所のご案内

※お申込み・お問い合わせ先

社会福祉協議会（保健福祉センター内）

☎662-4361

●日時 3月9日（水）

午後1時30分～4時

●場所 保健福祉センター

2階洋会議室

●内容 お悩み・心配ごとなどをお気軽に相談してください。

『和綴じノート』を

作ってみませんか

※お問い合わせ先

教育課生涯学習G

☎662-2235

表紙も中身も自分次第！ほんわ館の本からイメージをふくらませて、和綴じのノートを作りませんか。

●日時 3月26日（土）午後2時～5時

●会場 町立図書館ほんわ館

●講師 イシザワエリ氏

●対象・定員 町内在住の小学校4年生～大人・15名

●参加費 300円（材料費）

●持ち物 はさみ、のり、ノートに使いたい紙（あれば）

●申込方法 3月15日（火）まで、ほんわ館に参加費をそえて申し込んでください。

行政相談をご利用ください

国、県、町などの行政機関の仕事、手続き、サービスなどで困っていること、要望したいことはありませんか。総務省から委嘱されている行政相談委員が相談に応じます。

- 日時 3月14日（月）午前9時～正午
- 会場 中央公民館第2研修室
- 相談員 黒沼裕一氏（中山町担当行政相談委員）
- ◆予約は不要です。当日、会場へお越しください。

※お問い合わせ先
総務企画課庶務G ☎662-2111

若者定着奨学金返還支援事業 『助成候補者』を募集します

町では、若者の定着・回帰を促進するため、県と連携して日本学生支援機構第一種奨学金（無利子）の貸与を受ける大学生等に対し奨学金の返還支援事業を実施します。

- 要件 卒業後の中山町への居住や県内就業等
- 募集締切 3月10日（木）
- ◆詳細は町公式ホームページをご覧ください。

※お申込み・お問い合わせ先
総務企画課企画財政G ☎662-4271

ひまわりグラウンド・ゴルフ場

年間使用券購入・コース独占使用の申込受付を開始します

平成28年度の年間使用券およびコース独占使用の申込受付を開始します。

●申込受付開始 3月1日(火)

●受付場所・時間

※今年度より中山町総合体育館のみの受付となります。

総合体育館…月曜日以外(午前9時～午後8時)

※(月曜日休館。ただし祝日の場合、翌日が休館となります)

【年間使用券】

●料 金 高校生以上…7,720円、 中学生以下…3,600円

(有効期間 平成28年4月1日～11月30日)

●持ち物 ①本人と確認できる顔写真2枚(縦3cm×横2.5cm ※厳守) ②使用券料金

【コース独占使用】

●料 金 10,290円/1コース

●持ち物 ①印鑑 ②使用料金(必ず申込み時に納めてください)

●その他 申込みは、必ず独占使用日の1か月前までに行ってください。

～お知らせ～

10月10日(月)、11日(火)は「全国ひまわり杯グラウンド・ゴルフ大会」を開催します。大会当日は全コース使用できませんのでご了承ください。また、ぜひ大会へご参加ください。

※お問い合わせ先

総合体育館 ☎662-2300 / 教育課生涯学習G ☎662-2289

編み物に挑戦してみませんか

期 日：3月12日(土)・19日(土)

時 間：午後1時30分～3時30分

場 所：中央公民館第1研修室

内 容：透かし模様が素敵なプルオーバー

参加費：300円

持ち物：合太タイプ毛糸230g(約8玉)、好きな色のマスタードコットン(綿60%、アクリル40%)、5号かぎ針、はさみ、定規

◆3月8日(火)まで申し込んでください。

※お申込み・お問い合わせ先

シニア趣味の会事務局 池田 ☎662-6620

米粉を使った料理教室のご案内

期 日：3月26日(土)

時 間：午後1時30分～4時

場 所：中央公民館調理実習室・第3会議室

内 容：とろり寄せ豆腐、小籠包

参加費：600円(材料代込み)

持ち物：筆記用具、エプロン、三角巾、手拭き、ラップ

◆3月19日(土)まで申し込んでください。

※お申込み・お問い合わせ先

中山お箸の会事務局 池田 ☎662-6620

町民バスケットボール大会

参加チーム募集!

●日 時 3月20日(日) 午前9時開会

●場 所 総合体育館

●参加資格

①町内に住所を有する方

②中山町に貢献している方

③中山町に勤務している方

④以前に中山町に住所を有した方

⑤①～④の項目に当てはまる方が1チームに4名以上いて当日参加できるチーム

⑥中山町学校体育施設利用団体である

⑦様々な面でマナーを守れる方

●競技部門

一般の部/小学生の部(ゴールはミニバスケ仕様)

●参加料 1,500円/チーム

●申込方法

3月13日(日) 午後6時まで参加料を添えて総合体育館に申し込んでください。申込用紙は総合体育館に準備してあります。

※お問い合わせ先

町体協バスケット部長(太田)

☎090-5180-1309

●●その他団体等のお知らせ●●

- ①お問い合わせ先 ②とき
- ③ところ ④内容 ⑤対象・定員
- ⑥費用 ⑦申込方法 ⑧その他

【近隣市町のイベント耳より情報】

～かみのやまの雛飾り～

上山は古い城下町で、由緒ある雛が残っています。

☆上山城の雛まつり

- ①公益財団法人上山城郷土資料館 (☎673・3660) ②3月3日(木)～4月3日(日) 午前9時～午後5時15分 ※入館は午後4時45分まで ⑥▼大人：410円 ▼高校生・大学生：360円 ▼小・中学生：50円 (土曜日は小・中学生無料)

☆博物館 蟹仙洞の雛まつり

- ①公益財団法人蟹仙洞 (☎672・0155) ②3月3日(木)～5月31日(火) 午前9時～午後5時(火曜日休館。ただし、5月31日は開館) ※入館は午後4時30分まで ⑥▼大人：500円 ▼高校生・大学生：300円 ▼小・中学生：100円(保護者同伴の場合は無料)
- ☆森本家(武家屋敷通り)の雛まつり
- ①上山市観光課 (☎672・1111) ②3月19日(土)～27

日(日) 午前9時30分～午後4時 ⑥無料

☆楢下宿「山田屋」の雛まつり

- ①上山市観光課 (☎672・1111) ②3月19日(土)～27日(日) 午前10時～午後4時 ※入館は午後3時30分まで ⑥無料

☆長屋門ギャラリー

「和」や「雛」に関する作品展

- ②3月19日(土)～27日(日) 午前10時～午後5時 ⑥無料

【借金に関する相談窓口のご案内】

- ①山形財務事務所相談専用電話 (☎641・5201) ②月～金曜日(祝日・年末年始を除く) 午前8時30分～午後5時15分 ③山形財務事務所 ④借金に関する相談を受け付けます。相談員が借金の状況等を伺いし、必要に応じて弁護士等の専門家に引き継ぎを行います。 ⑥無料 ⑧相談は秘密厳守

【2016やまがた産業・企業・就職ガイダンスを開催します】

産業貿易センター台東館4階展示室

- ①山形県商工労働観光部雇用対策課 (☎630・2375) ②3月20日(日) 午前10時30分～午後4時 ※受付：午前9時30分 ③東京都立産業貿易センター台東館4階展示室 ④就職セミナー、企業説明・就職相談(参加予定企業42社) ⑤平成29年3月卒業予定の学生、既卒者で未

就職の方、Uターン就職希望の方等 ⑥無料 ⑧入退場自由

【オールやまがた2017ハローワーク学生企業説明会のご案内】

①山形労働局職業安定部職業安定課 (☎626・6109) ②3月3日(木) 午後1時～4時30分(正午から受付開始) ③山形ビッグウイング ⑤平成29年3月に大学、短大、専修学校、高専を卒業予定の学生 ⑧▼主催：山形労働局、県内各ハローワーク、山形県 ▼参加企業：山形県に本社または就業場所を有する企業

【なんでも労働相談ダイヤルのご案内】

- ①連合山形地域協議会 (☎622・0551/622・0536) ②3月24日(木)・25日(金) 午前10時～午後6時 ④相談者が電話で相談する方法で、解雇・雇止め、賃金カット、労働時間、残業、休暇などのほか、いやがらせ、経営危機、倒産による人員整理問題など、労働に関わる相談について対応します。 ⑥無料

【山形県医師会から】

市民公開講座のご案内

- ①山形県医師会 (☎666・5200, FAX647・7757) ②3月26日(土) 午後2時～3時30分 ③山形市保健センター(霞城セ

空手無料体験会のご案内

空手の楽しさ、達成感を体感してみませんか?
期 日：4月8日・15日・22日 (いずれも金曜日)

時 間：午後6時45分～7時45分

場 所：総合体育館

対 象：5歳～小学6年生

参加費：無料

※お問い合わせ先

極真空手田畑道場 (長岡)

☎090-4478-5338

ントラル内3階視聴覚室) ④「口コミティブシンドローム」運動器の正しい知識」 ⑥無料 ⑦申込不要

【自衛官等を募集します】

- ①自衛隊山形募集案内所 (☎632・8976) ④受付期間：3月1日(火)～5月6日(金) / 試験日：5月14日(土) / 募集種目：一般幹部候補生 / 募集資格：22歳以上26歳未満(20歳以上22歳未満の者は大卒(見込みを含む)) ⑧説明会日時：4月2日(土) 午前10時～午後2時 / 山形会場：自衛隊山形募集案内所、寒河江会場：寒河江市文化センター

保健カレンダー

※保健事業に関するお問い合わせ先

健康福祉課 健康づくりG ☎662-2836

事業名	日時	場所	対象者等
母子手帳交付	3/8(火) 9:00~10:00	保健福祉センター	母子手帳を交付し健康相談を行います ●持ち物 印かん、妊娠届出書、個人番号が確認できるもの(個人番号カード、通知カード等)と本人確認できるもの(個人番号カード、運転免許証等) ※この日時で都合の悪い方はご連絡ください。
定期健康相談	3/8(火) 10:30~11:30		生活習慣病予防・健康診査に関する相談を行います。
こころの相談 (予約制)	3/10(木) 13:30~予約制	保健福祉センター 2階会議室	こころの健康について、本人またはその家族の相談を行います。 希望する方は 3月3日(木)までに健康づくりグループ(☎662-2836)へお申し込みください。

3月の日曜当番医

3月13日(日) 午前9時~正午	中山診療所	☎662-5011
3月27日(日) 午前9時~正午	安藤内科医院	☎662-5580

※日曜・祝日・年末年始の急病時は、山形市休日夜間診療所(山形市香澄町2-9-39 ☎635-9955)も利用できます。

日本脳炎の申込受付について 平成28年4月に接種希望の方

- 申込期間 3月1日(火)~3月10日(木)
- 対象 日本脳炎1期(初回・追加)…平成8年4月2日~平成19年4月1日生まれで受けていない方
日本脳炎2期…平成8年4月2日~平成10年4月1日生まれで受けていない方
- 次のいずれかの方法で申し込み票をお届けください。

申し込み後、連絡はいきません。4月1日から希望した医療機関で接種を受けてください。町外医療機関を希望した場合は接種券を郵送しますので届いたら医療機関に予約を入れてください。

- ①郵送(〒990-0406 中山町大字柳沢2336-1 健康づくりグループ宛)
- ②保健福祉センター窓口へ来所。土・日曜日・祝日等、業務時間外は保健福祉センターの郵便受けに入れてください。
- ③役場総合窓口へ来所。土曜日・日曜日・祝日を除く8:30~17:15。(火曜日・木曜日は午後7時まで可能です。)

※BCG、4種混合、ヒブ、小児用肺炎球菌、日本脳炎(3歳4歳)、麻しん風しん1期・2期、水痘は町内医療機関に直接申し込んでください。ただし、町外医療機関希望の場合は健康福祉課健康づくりGに申し込み票をお届けください。接種券を郵送しますので届いたら医療機関に予約を入れてください。

「ノロウイルス食中毒」「インフルエンザ」にご注意ください!

- ノロウイルス食中毒注意報発令中 3月4日(金)まで
- インフルエンザ注意報発令中 2月15日現在

◆こんな言葉に注意!これらの言葉が出てきたら、詐欺を疑ってください。

「ゆうパック・レターパック・宅配便で現金を送れ」
「競馬必勝法を教える・宝くじの当選番号を教える」
「ATMで還付金を返します」
「カバンをなくした・代理の者が行く」
「名義貸しは犯罪です」



◆電話でお金を要求された場合は、相手が誰であっても、まずはご家族に確認してください。特殊詐欺の犯人は、あなたの情報を入手した上でシナリオを練って言葉巧みに騙しの電話をかけてきます。大事なことは、相手のいいなりにならない、ひとりで判断しない、必ず身近な人に相談することです。

※お問い合わせ先 中山駐在所 ☎662-2227 / 豊田駐在所 ☎662-2645

3月

まちのカレンダー



…町関係
 …教育委員会関係
 …保健関係
 …子育て支援センター関係
…楽天イーグルス関係
…その他

1 火	<input checked="" type="checkbox"/> 中山町民交通安全行動の日 ★お話と遊びの会		17 木	<input type="checkbox"/> 長崎小・豊田小・中山中修了式	
2 水	<input checked="" type="checkbox"/> 町議会3月定例会(11日まで) ★ふれあい広場(ひなまつり)	雑貨品・小型廃家電類 プラスチック類	18 金	<input type="checkbox"/> 長崎小・豊田小卒業式 粗大ごみ(申込制)	
3 木	<input checked="" type="checkbox"/> もぐもぐごっくん教室 <input type="checkbox"/> 柏倉九左エ門家ひな祭り(4月3日まで)		19 土	<input type="checkbox"/> ほんわ館おはなし会	
4 金	★子ども服リサイクルの日	粗大ごみ(申込制)	20 日	<input type="checkbox"/> 町民バスケットボール大会	
5 土			21 月	<input checked="" type="checkbox"/> 春分の日	
6 日			22 火	<input type="checkbox"/> ほんわ館・総合体育館休館日 ★お話と遊びの会 <input checked="" type="checkbox"/> 母子手帳交付 <input checked="" type="checkbox"/> 育児相談会 <input checked="" type="checkbox"/> 定期健康相談	
7 月	<input type="checkbox"/> ほんわ館・総合体育館休館日 <input type="checkbox"/> 中央公民館臨時休館日		23 水	<input type="checkbox"/> 心配ごとと法律相談 ★ふれあい広場(作って遊ぼう) <input type="checkbox"/> 小学生ランニング教室	雑貨品・小型廃家電類 プラスチック類
8 火	★保健師のお話と発育測定 <input checked="" type="checkbox"/> 母子手帳交付 <input checked="" type="checkbox"/> 定期健康相談		24 木	<input type="checkbox"/> 勤労文化センター臨時休館日	
9 水	<input type="checkbox"/> 心配ごと相談 ★ふれあい広場(誕生会) <input type="checkbox"/> 女性学級(料理教室、閉講式)	雑貨品・小型廃家電類 プラスチック類	25 金	★子育て支援センター休館 <input checked="" type="checkbox"/> なかやま保育園卒園式	
10 木	★心を感じる日 <input checked="" type="checkbox"/> こころの健康相談		26 土	<input type="checkbox"/> ふれる・みる 本から学ぼう 手作り和綴じノート作り (ほんわ館)	古紙類回収 (新聞・雑誌・雑紙・ダンボール)
11 金		水銀含有ごみ埋め立てごみ	27 日		安藤内科医院 662-5580 9時~12時
12 土	★子育て支援センター開館	古紙類回収 (新聞・雑誌・雑紙・ダンボール)	28 月	<input type="checkbox"/> ほんわ館・総合体育館・勤労文化センター休館日 <input type="checkbox"/> ひまわり温泉ゆ・ら・ら休館日	
13 日	<input type="checkbox"/> 東北楽天ゴールデンイーグルス 中山町支援本部総会 <input type="checkbox"/> 町スポーツ振興基金表彰式	中山診療所 662-5011 9時~12時	29 火		
14 月	<input type="checkbox"/> ほんわ館・総合体育館休館日 ★子育て支援センター休館 <input type="checkbox"/> いきいき教室(閉講式)		30 水	<input type="checkbox"/> ブックスタート <input type="checkbox"/> 小学生ランニング教室 <input checked="" type="checkbox"/> 乳児健診	雑貨品・小型廃家電類 プラスチック類
15 火	<input checked="" type="checkbox"/> 中山町民交通安全行動の日 ★お話と遊びの会		31 木		
16 水	★ふれあい広場 「大きくなったねの会」 <input type="checkbox"/> 中山中卒業式	雑貨品・小型廃家電類 プラスチック類	4/1 金	<input checked="" type="checkbox"/> 中山町民交通安全行動の日 <input type="checkbox"/> ひまわりグラウンド・ゴルフ場オープン	

その他のごみ収集日

※行事や日曜当番医院は変更になる場合がありますので、お知らせ版をよくご覧になってください。
 ※ペットボトルは捨てる前に中をすすぎ、キャップは素材ごとに分別しましょう。
 ※21日は祝日ですが、通常通り収集します。

地区名	ペットボトル	もやせるごみ	ビン・カン(資源物)
達磨寺全区・向新田・新田町全区・上町・新町・元町・中町・西小路 梅ヶ枝町全区・西町・南小路・土橋全区・岡全区・小塩全区	3月11日(金) 3月25日(金)	月・木曜日	火曜日
柳町・旭町全区・中原団地・広瀬団地・川端・下川・桜町全区・北小路 三軒屋・落合・文新田全区・いずみ全区・あおば全区・金沢全区・柳沢全区	3月14日(月) 3月28日(月)	火・金曜日	木曜日

※ごみ収集作業中の車両には近付かないでください!

町税等の納付は便利で確実な口座振替をお勧めします。詳しくは住民税務課税務Gへ (TEL 662-2112)