

# お知らせ版

NAKAYAMA TOWN INFORMATION

発行 中山町 〒990-0492 山形県東村山郡中山町大字長崎120番地  
編集 総務企画課情報防災グループ  
電話 (023)662-4899(直通) FAX (023)662-5176  
joho@town.nakayama.yamagata.jp →  
町公式HP <http://www.town.nakayama.yamagata.jp>  
〔広報なかやま〕(毎月15日発行)「お知らせ版」はホームページでもご覧になれます



2014  
**10/1** 平成26年  
No.1218

毎月1・15日発行

## その他の配布物

- ほんわ館だより (第25号)
- 焼き肉婚活パーティーチラシ

## ●町からのお知らせ●

### 『中山町誕生60周年記念式典』を開催します

※お問い合わせ先

総務企画課庶務G

☎662・2111

中山町は昭和29年に誕生し、本年10月をもって60周年を迎えました。

次のとおり記念式典を開催しますので、ぜひご参加ください。

●日時 10月19日(日)

午前9時～11時30分

●場所 中央公民館大ホール

●内容 午前9時～10時 式辞、町政に

功労のあった方々の表彰、祝辞

等

▼午前10時～11時30分 民俗芸能

披露(達磨寺田植踊、土橋獅子踊、

小塩御福田田植踊)

町の三大民俗芸能が一堂に集

結しますので、この機会にぜひ

ご覧ください。民俗芸能のみを

ご覧ください。民俗芸能のみを



昭和29年10月1日 長崎町と豊田村が合併して中山町が誕生しました

※当日は同会場で『健康と福祉のフェスティバル』を同時開催します。詳しくは9月15日号折り込みチラシをご覧ください。

ご覧ください。民俗芸能のみを

## 廃棄物の不法投棄は犯罪です!

※お問い合わせ先

◆不法投棄110番◆

村山総合支庁環境課廃棄物対策担当

☎621・8427

住民税務課住民G

☎662・2113

10月は「不法投棄及び海岸漂着ゴミ削減強化月間」です。村山総合支庁環境課では「不法投棄110番」を設け、多くの方から廃棄物の不法投棄や不適正処理に関する情報を受け付けています。

不法投棄等を見かけた場合は村山総合支庁環境課または住民税務課住民Gへご連絡ください。

その際、投棄者名や車両番号を控えていただければ早期解決につながります。

不法投棄や野焼きは地域を汚すとともに、不法投棄されたごみが最上川を流れ、海岸も汚します。

みんなで不法投棄や野焼きを撲滅しましょう。

## 児童手当を振り込みます

※お問い合わせ先

健康福祉課福祉G

☎662・2673

児童手当(6月～9月分)を10月10日(金)付けで指定の口座に振り込みますのでご確認ください。

受給者が他市町に転出する場合、または児童と生計を同じくしなくなった場合等は至急ご連絡ください。

## 夕方から夜間の交通事故が増えてきます!

夕方から夜間の道路では歩行者から車が見えていても車のドライバーが歩行者に気づいていないとは限りません。

歩行者は明るい服装と夜光反射材を着用し、自分の存在をアピールしましょう。

運転者はハイビームを積極的に活用しましょう。





# 町立なかやま保育園 平成27年度 新規入所申込みのご案内

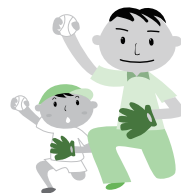

(現在なかやま保育園に入所中で、継続して入所を希望される  
お子さんについては入所申込み手続きは不要です。)

- 申込方法 「保育所入所申込書」と「保育の必要性の認定申請」に必要事項を記入し、下記の受付日に必ず保護者が持参し、提出してください。(特別な場合を除いて途中入所は認められませんので、平成27年4月から入所を希望する方は下記の決められた日にお申込みください。)
    - ◆ 「保育所入所申込書」と「保育の必要性の認定申請」の用紙は、10月1日(水)より役場総合窓口、なかやま保育園でお受け取りください。
    - ◆ 「保育の必要性の認定申請」とは、来年から開始される『子ども・子育て支援新制度』により、町が2号(3~5歳)または3号(0~2歳)を認定するための申請です。
  - 受付日時 10月18日(土) 午前9時~正午・午後1時~4時
  - 受付場所 保健福祉センター 1階検診ホール
  - 定員 220人
  - 対象年齢 0歳児~5歳児(生後6ヶ月経過後。平成26年9月までに生まれた幼児)
  - 入所基準 保護者(父母、同居する65歳未満の祖父母等も含む全員)が次のいずれかに該当すれば、どなたでも申込みできます。
    - ① 家庭の外で働いている(雇用証明) ② 自営業・農業・内職をしている(就労証明・内職委託証明)
    - ③ 妊娠中または出産直後である(母子手帳コピー) ④ 疾病や負傷、または精神や身体に障害がある(診断書等) ⑤ 家族に病人がおり、看護や介護をしている(介護証明) ⑥ 災害等のため保育ができない(り災証明) ⑦ 求職活動中である(誓約書) ⑧ 就学中(在学証明書)それぞれ上記の入所基準を満たしていることを証明する( )内の証明書等を申請書と一緒に提出してください。
  - 保育時間 月曜日~金曜日の午前8時30分~午後4時30分  
土曜日は自由登園。夏休み、冬休みはありません。早朝保育…午前7時30分~、延長保育…午後7時まで。希望する方は実態に応じて保育園で申込みを受付けています。
  - 給食 給食費は保育料に含まれています。
    - 3歳未満児…完全給食。おやつは午前と午後。
    - 3歳以上児…おかず給食(ごはんだけ持参)。おやつは午後。
  - 送迎 一部の地区を除き、通園バスによる送迎を行っています。(3歳児クラス以上の児童のみ)
- ※お問い合わせ先 なかやま保育園(健康福祉課子育て支援G) ☎662-2210

## 来年から始まる『子ども・子育て支援新制度』による なかやま保育園・ながさき幼稚園の変更事項について

### ■ なかやま保育園

現在入所中で継続して入所を希望される児童については入所申込み手続きは不要ですが、「保育の必要性の認定申請」が必要です。申請については後日、園を通してお知らせします。

### ■ ながさき幼稚園

入園手続きなど、現時点では来年度新制度によらず、現行のまま運営していく予定です。(年度中に満3歳になる2歳児~5歳児を受け入れ。新制度による認定の必要なし。預かり保育も最長10時間半あります。)  
詳しくは園にお問い合わせください。 **ながさき幼稚園** ☎662-2345

- ▼ 現在町外の施設へ入所をしている方、または来年度町外施設へ入所を希望されている方はお問い合わせください。
- ▼ その他、『子ども・子育て支援新制度』の詳細については、『広報なかやま』9月15日号10~11ページをご覧ください。

※お問い合わせ先 健康福祉課子育て支援G ☎662-2210

## 『子育て支援者養成講座』 参加者募集

※お申込み・お問い合わせ先  
**山辺町・中山町ファミリー・サポ  
 ト・センター**（月～金 午前9時～午後5時）  
 ☎687・1720

中山町と山辺町では、子育て中の方や子育て中の方を応援したい方を対象に「子育て支援者養成講座」を開催します。

ファミリー・サポート・センターの協力会員を希望する方や子育てに関心のある方はぜひご参加ください。

●日時 10月27日（月）～11月4日（火）の5日間 午前9時30分～午後4時（日によって異なります）

●場所 山辺町保健福祉センター「輝らりやまのべ」(山辺町大字大塚836・1)

●内容 保育の心・子どもの発達と病気・栄養と食生活・子どもの世話や遊びなどについて、小児科医や保育士、管理栄養士、心理学の専門家の方から学びます。

●対象 お子さんが好きな方、子育て中の方を応援したい方、子育てについて勉強したい方、講座終了後自宅などでお子さんを預かることのできる方。

●受講費用 受講料は無料。ただし、

テキスト代として2,500円必要ですが、中山町民で全課程受講者には無料支給されます。

●申込期限 10月24日（金）まで事前に電話でお申込みください。

●その他 ▼無料託児所あり（1歳以上のお子さん対象） ▼全課程修了者には財団法人女性労働協会の修了証が交付されます。

## 野菜を食べて健康元気 『やまがた野菜料理教室』 参加者募集

※お申込み・お問い合わせ先  
**中山町食生活改善推進協議会（健康福祉課健康づくりG）** ☎662・2836

●日時 10月27日（月） 午前10時～午後1時頃

●場所 保健福祉センター

●内容 ごぼうを使った料理（調理実習・試食）

●対象者 町内在住の方

●参加費 200円

●募集人数 20名程度

●持ち物 筆記用具、三角巾（頭にかぶるもの）、エプロン

●申込方法 10月8日（水）まで電話でお申込みください。



『広報なかやま縮刷版』第2巻

### 中山町誕生60周年記念事業

## 『広報なかやま縮刷版』第3巻・第4巻 購入予約を受付けています

12月完成予定の『広報なかやま縮刷版』第3巻・第4巻の購入予約を受付けています。先着50冊限定ですので、お早目にご予約ください。

#### ●予約冊数及び価格

第3巻	掲載号：平成6年11月～平成16年10月号	12月完成予定	先着50冊限定	価格5,400円 (税込・送料別) モノクロ印刷
第4巻	掲載号：平成16年11月～平成26年10月号	〃	〃	〃

※セット購入割引はありません。

●予約方法 「広報なかやま縮刷版 予約申込み」と書いた任意の用紙に、住所、氏名、電話番号、購入を希望する巻と冊数を記入のうえ、持参、郵送、メール (joho@town.nakayama.yamagata.jp)、FAX (662 - 5176) でお申込みください。

●引き渡し 12月の冊子完成後、予約順にお手続きいただき、代金納入後にお渡しします。

●その他 第1巻、第2巻も随時頒布していますので、ぜひ合わせてご購入ください。

第1巻 (先着25冊限定)	掲載号：昭和29年10月号～昭和59年10月号	価格4,320円 (税込・送料別)
第2巻	掲載号：昭和59年11月号～平成6年10月号	〃

※セット購入割引はありません。

※お問い合わせ先 総務企画課情報防災G ☎662 - 4899



# 社会福祉協議会からの お知らせ

※お申込み・ご予約・お問い合わせ先  
中山町社会福祉協議会

☎662・4361

## 【シルバークリエーション大会 参加者募集】

参加者募集

●日時 10月28日(火) 午前9時〜12時半頃

●場所 中央公民館大ホール

●競技 ペタンクなど軽易な健康スポーツを用意しています。

●参加資格 町内にお住まいの60歳以上(平成26年度中)の方。1チーム5名以上で地区ごとにチームを編成していただきます。

●参加費 無料

●申込締切 10月20日(月)

●申込方法 申込用紙に必要事項を記入し社会福祉協議会または各地区老人クラブ会長に提出してください(申込用紙は提出先に用意しています)。

## 【赤い羽根共同募金にご協力ください】

10月1日から「赤い羽根共同募金運動」が始まります。

皆さんの優しさが寝たきりのお年寄りや障がいのある方々に届くように橋渡しするのが赤い羽根共同募金です。

募金は任意ですが計画的事業推進のため、目標額として一戸400円以上のご協力をお願いします。

## 【移動法律相談所を開設します】

山形県高齢者総合センターから派遣された弁護士が相談に応じます。

●日時 10月8日(水) 午前10時〜正午、午後1時〜3時

●場所 保健福祉センター2階研修室

●相談料 無料

●相談内容 財産・相続・遺言・土地・多重債務・家族問題など

●申込方法 10月6日(月)まで電話でご予約ください。

## 【無料法律相談所を開設します】

あなたの悩み、心配ごとに柿崎弁護士が助言します。気軽に相談してください。

●日時 10月22日(水) 午後1時15分〜3時半頃

●場所 保健福祉センター2階研修室

●相談内容 財産・相続・土地・金銭・家族問題など

●申込方法 事前に電話でご予約ください(先着5組まで)。

## 消費生活の窓口から

### ★★★ きのこ食中毒にご注意ください ★★★

例年「食べられるきのこ」と「類似した毒きのこ」による中毒事故が多発しています。

#### きのこ食中毒防止のポイント！

- ◆「きのこ」を採取するときは十分に注意しましょう。
  - ・食べられる「きのこ」に似た「毒きのこ」が混じって生えていることがあります。十分に注意しましょう。
  - ・知らない「きのこ」や不安を感じる「きのこ」は採取しないこと
- ◆安易におすそわけをするようなことは控えましょう。
- ◆調理前にもう一度確認しましょう。
  - 食べられる「きのこ」と思っている、調理前にもう一度確認しましょう。
- ◆「きのこの言い伝え」は科学的根拠のない俗説ですから信じないことです。
  - ▼いい匂いがすると食べられる
  - ▼虫が食べたきのこは食べられる
  - ▼なすと一緒に調理すると食べられる
  - ▼縦にさけると食べられる
  - ▼塩漬けにすると食べられる
- ◆少しでも不安に感じたら、もったいないと思わずに食べずに捨てるのが一番です。



きのこを食べた後に、はき気やしびれなどを感じたら早急に医療機関で受診しましょう。また、食べ残しなど残品がある場合は持参してください。

※消費者トラブルや多重債務・消費者講座・その他消費生活に関するご相談、お問い合わせ先

中山町消費生活の窓口(住民税務課住民G) ☎662-2593

# 公用車(除雪ドーザ)売り払いのお知らせ

●入札日時 10月10日(金) 午後1時30分～

●入札場所 役場2階202会議室

●売払物件

車名 除雪ドーザ5t級、車輪式

年式 平成7年三菱重工業(株)製

排気量 4.24ℓ

燃料の種類 軽油

車輛総重量 5,910kg

長さ×幅×高さ 540cm×280cm×307cm

除雪装置形式 汎用プラウ型・油圧式

走行距離 9,839km(9月4日現在)

累計稼働時間 2,217hr(9月4日現在)

車検有効期間 平成27年12月26日まで

その他 ①最新定期点検整備記録(平成25年12月27日)

②付属品 バックブザー、カーヒーター、けん引装置、タイヤチェーン等

③車両状態

(1)平成25年12月27日に完了した定期点検整備完了後の平成26年2月3日に町有施設の除雪作業を実施し動作確認を行っています。

(2)経年劣化により車両本体とキャビン接合部の剛性が弱まっており、運転中はキャビンがガタつきます。

(3)詳細な機械の状態及びその他の破損状況などについては、物件の公開時に現物を確認し判断してください。

④落札後にクレームは受け付けませんので、展示期間中に入札者ご自身で車両状態を確認し判断してください。



●入札参加者の条件 ①山形県内に本店若しくは営業所等を有する法人または住所を有する個人。

②売払物件の購入を希望する方(個人、法人)で保管場所まで車両を受取りに来ていただける方。  
当該入札に係る契約を締結する能力を有しない方及び破産者で復権を得ない方等は参加できません。

(詳細は提出書類と一緒に配布する資料または町ホームページをご覧ください。)

●入札参加者の受付 この入札の参加希望者は、次のとおり所定の用紙に記入押印のうえ申込みしてください。

受付期間 10月6日(月)～10日(金) 午前8時30分～午後5時15分まで(10日は正午まで)

受付場所 建設課建設整備G(役場庁舎2階)

※郵送での申込みは受け付けしません。

※提出書類及び資料は建設課建設整備Gで配布するほか、町ホームページでダウンロードできます。

●売払物件の公開及び事前説明会 下記のとおり物件の公開及び事前説明会を実施します。なお、説明会に参加のない場合は、事前の説明事項について了知しているものとみなします。

(1)日時 10月6日(月) 午前9時から午前11時30分

(2)場所 除雪機械格納庫(中山町字中山205番3)

(3)試乗 上記時間内で試乗できる時間を設けます。

●売払方法 入札によります。(最高額入札者が複数の場合は、くじで落札者を決定します。)

●売却代金の入金方法 売払物件の落札後、中山町が発行する納入通知書により指定金融機関に納入していただきます。また、所有者変更等の諸手続きは落札者負担で自ら行っていただきます。

●売払物件の引渡し 売却代金の納入及び所有者変更などを確認後、お引渡しします。

※お問い合わせ先 建設課建設整備G ☎662-2116

## 中央公民館の全館休館について

※お申込み・お問い合わせ先

教育課生涯学習G

☎662・2235

中央公民館全館清掃のため、10月16日(木)は休館となります。

当日は館内に入れませんので、ご利用の方は電話か他の日にお問い合わせします。

## 農地中間管理事業による農用地等の「出し手」・「借り手」の方を募集します

※お申込み・お問い合わせ先

産業振興課 ☎662・2114

公益法人やまがた農業支援センター

☎631・0697

農用地等の「貸出希望者」→農業経営のリタイヤ・規模縮小を考えている方・農地の受け手を探している方・「借受希望者」→農地を新たに借りて耕作したい方を募集します。

●応募方法 申込用紙に所定の事項を記入のうえご提出ください(申込用紙は産業振興課に用意してあるほかセンターのホームページからダウンロードできます)。

●募集期間 10月24日(金)まで

●募集区域 センターホームページか

## LINEアカウント乗っ取りにご注意を!

- ★日ごろからLINE等で金銭授受の約束は行わないようにしましょう。もしLINE上で「電子マネーのカードを買ってほしい」などと頼まれたら、相手に電話やメールで直接連絡して確認しましょう。
- ★自分のLINEが乗っ取られてしまったら、登録している友達全員に電話やメール、他のSNS等で「アカウントが乗っ取られたので騙されないで!」と広めましょう。

※お問い合わせ先 中山駐在所 ☎662 - 2227

産業振興課でご確認ください。借受を希望する区域が2以上ある場合は募集区域ごとに申込みが必要となります。

借受希望区域が他市町村の場合は当該市町村に申込みしてください。

農用地等により申込みに制限がありますので、詳しくはお問い合わせください。

## 「ひまわり商品券」好評発売中!

10%もお得な「ひまわり商品券」はただ今好評発売中です。

なくなり次第終了となりますので、お早めにご購入ください。

- 販売場所 中山町商工会
- 販売時間 午前8時30分～午後5時15分(土・日曜、祝日を除く)
- 商品券 1セット1万円(1,000円券×11枚) 10%の割増率です。多く町民の方から利用していただけるよう、お一人様10セットまで、一世帯50セットまでとさせていただきます。
- 利用期間 平成27年1月15日(木)まで
- 利用できるお店 「中山町商品券振興会」加盟店。ノボリとポスターが目印です。

※お問い合わせ先

中山町商工会 ☎662 - 2207

## バラの折り方をお助けします

折り紙上級者向けのバラを折ってみませんか?

●日時とバラの種類

10月5日(日) 福山ローズ(豪華版)

11月2日(日) 川崎ローズ

12月7日(日) マコトローズ(予定)

●申込み 大きな用紙を準備して折りますので、事前に電話でお申込みください。

※お申込み・お問い合わせ先

おりがみおたすけ隊

渡辺☎090 - 7078 - 1482

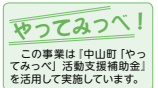

## ひまわり温泉ゆ・ら・ら 営業時間変更のお知らせ

10月1日より、開館時間が30分繰り下がり、午前6時30分になります。(4月～9月…午前6時開館、10月～3月…午前6時30分開館)皆様のご利用をお待ちしております。

※お問い合わせ先

ひまわり温泉ゆ・ら・ら ☎662 - 5777



# 高齢者の予防接種に関するお知らせ

※お問い合わせ先 健康福祉課健康づくりG ☎662-2836

インフルエンザ予防接種を希望する高齢者の方を対象に期間内に1回のみ1,500円を助成します

- 対象者 ①接種日において満65歳以上の町民 ②接種日において満60歳から64歳の町民で、心臓、じん臓又は呼吸器の機能に重度の障害を有する方（身体障害者手帳1級所持者）及びヒト免疫不全ウイルスにより免疫の機能に日常生活がほとんど不可能な程度の障害を有する方
- 自己負担 接種費用から助成金額を差し引いた額。自己負担額は町内医療機関で接種する場合は1,500円、町外医療機関で接種する場合は医療機関所在地の市町村が定めた接種費用から町の助成金1,500円を差し引いた額です。  
次の方は自己負担が免除となります。接種券を発行しますので必ず受診前に健康づくりGにお問い合わせください。 ①生活保護受給者 ②中国残留邦人等支援法による支援給付受給者
- 申込方法 町内の内科・整形外科医院または町外の医療機関で県内のインフルエンザ予防接種広域実施に協力する医療機関に直接申込んでください。「インフルエンザと予防接種」（説明書）と予診票は医療機関に準備してあります。
- 申込期間 10月1日（水）～12月26日（金）
- 接種期間 10月15日（水）～平成27年1月31日（土）
- 接種時の持ち物 ①自己負担金・自己負担免除に該当する方は町が発行した接種券 ②インフルエンザ予防接種予診票（医療機関からもらってください。説明書をよく読んで記入してください） ③中山町民であることを確認できるもの（保険証・運転免許証など） ④満60歳～64歳の方は身体障害者手帳

10月より高齢者の肺炎球菌感染症の予防接種が定期予防接種となります

- 平成26年度対象者 今まで接種を受けたことがない次の方  
①平成26年3月31日において100歳以上の者及び同年4月1日から平成27年3月31日までの間に65、70、75、80、85、90、95、100歳となる者

65歳	昭和24年4月2日～25年4月1日生
70歳	昭和19年4月2日～20年4月1日生
75歳	昭和14年4月2日～15年4月1日生
80歳	昭和9年4月2日～10年4月1日生
85歳	昭和4年4月2日～5年4月1日生
90歳	大正13年4月2日～14年4月1日生
95歳	大正8年4月2日～9年4月1日生
100歳	大正3年4月2日～4年4月1日生
100歳以上	大正3年4月1日以前に生まれた者

- ②接種日において満60歳から64歳の町民で、心臓、じん臓又は呼吸器の機能に重度の障害を有する方（身体障害者手帳1級所持者）及びヒト免疫不全ウイルスにより免疫の機能に日常生活がほとんど不可能な程度の障害を有する方
- 自己負担 接種費用から助成金額を差し引いた額。自己負担額は町内医療機関で接種する場合は4,000円、町外医療機関で接種する場合は、医療機関所在地の市町村が定めた接種費用から町の助成金4,000円を差し引いた額です。  
次の方は自己負担が免除となります。接種券を発行しますので必ず受診前に健康づくりGにお問い合わせください。 ①生活保護受給者 ②中国残留邦人等支援法による支援給付受給者
- 申込方法 町内の内科医院または町外の医療機関で県内のインフルエンザ予防接種広域実施に協力する医療機関に直接申込んでください。対象者①については町からの案内書をご持参ください。（対象年齢でいままで町の助成を受け接種を受けたことがない方に郵送しております。転入等で届いていない方はお問い合わせください。）
- 申込期間 10月1日（水）～平成27年2月28日（土）
- 接種期間 10月15日（水）～平成27年3月31日（火）
- 接種時の持ち物 ①高齢者用肺炎球菌予防接種予診票（医療機関からもらってください。説明書をよく読んで記入してください） ②中山町民であることを確認できるもの（保険証・運転免許証など） ③対象者②については、身体障害者手帳

## ラフランス・ペタンク大会 参加者募集

ペタンクの愛好者のつどいとして、所属団体にとらわれず語らいの場として企画しました。気軽に交流を深めましょう。先着順になりますので申込みはお早めをお願いします。

- 日時 11月9日(日) 午前9時～午後4時
- 会場 すばーく中山
- 対象者 2名1チーム(男女別なし混成可)の先着16チームでペタンクに興味があり、紳士的な振る舞いができる方。
- 参加費 1チーム3,000円(1名1,500円)参加費は当日持参してください。
- 持参品 ペタンクボール(必要な方は事務局で用意します。要事前申込み) 昼食等(いも煮うどんを用意します。)
- 申込み 11月5日(水)まで

※申込み・お問い合わせ先

ラフランス大会事務局 布施善範

☎090-6685-6850

中山町大字長崎6209-10 s0323@sky.plala.or.jp

## ソフトテニス教室のご案内

秋の夜、テニスをして汗をかいてみませんか?ラケットの握り方からゲームまでをモットーにしたテニス教室です。

- 期間 10月4日(土)～11月1日(土)
- 時間 毎週土曜日 午後7時～9時
- 場所 町民テニスコート
- 対象者 小学3年生以上～大人のテニス初心者の方
- 受講料 小中学生 1,500円  
高校・大人 3,000円
- 持ち物 ラケット、テニスシューズ
- 申込み 10月4日(土)までに参加費を持参のうえ、所定の申込み用紙に住所、氏名、年齢、電話番号を記載して、総合体育館へ申込んでください。(傷害保険等については、各個人で対応してください。)

※お問い合わせ先

中山テニスクラブ(鈴木勝敏)

☎662-5148

## ひまわりグラウンドゴルフ場 予約状況

【10月1日～10月31日(9/12現在)】

期 日	使用コース	時 間 帯
10/ 1 (水)	A・B・Cコース	8:30～12:00
10/ 4 (土)	Bコース	9:30～11:00
	C・Dコース	8:30～16:30
10/ 5 (日)	A・B・Fコース	8:30～16:30
10/ 6 (月)	Aコース	13:30～15:30
10/ 8 (水)	C・D・E・Fコース	8:30～16:30
10/ 9 (木)	A・B・Cコース	8:30～16:30
10/10 (金)	ABCDEFコース (全国ひまわりGG大会)	8:30～16:30
10/11 (土)		
10/12 (日)	A・Bコース	9:00～12:00
10/13 (月)	Cコース	9:00～13:00
10/14 (火)	A・B・Cコース	8:30～16:30
10/15 (水)	A・Bコース	8:30～15:00
10/17 (金)	D・Eコース	8:30～16:30
10/19 (日)	A・Bコース	8:30～13:00
	Cコース	10:00～13:00
10/21 (火)	B・Cコース	8:30～12:00

- 上記のコースが大会などで独占して使用されますので、一般の方の使用ができません。
- 独占使用の申請受け付けは、使用日の1ヶ月前で終了します。

※ご予約・お問い合わせ先

総合体育館 ☎662-2300

## 中山総合スポーツクラブ

### 栗駒山軽登山参加者募集

～みちのくの紅葉を求めて～

- 日時 10月26日(日) 午前6時15分(中山総合スポーツクラブ前集合)～午後5時30分
- 行き先 クラブ事務所～(バス)イワカガミ平…栗駒山山頂…須川高原温泉～クラブ事務所
- 定員 先着20名(軽登山や4時間歩く自信のある方はどなたでも)
- 持ち物 昼食、飲物、雨具、軍手、おやつ
- 服装 歩きやすい服装、帽子、防寒具
- 参加費 大人5,500円、クラブ会員4,500円
- 申込み 10月9日(木)まで申込書に記入のうえ、参加費を添えてクラブ事務所にお申込みください。

※お問い合わせ先

中山総合スポーツクラブ

☎080-6045-6620

(事務所オープン時間 月～金の午後1時～6時)



## 家庭教育相談『ふれあいほっとライン』

- ◆子育ての悩みを1人で抱えず電話でお話ください。相談員と一緒に考えます。
- ◆相談の秘密は守ります。子どもからの相談にも応じます。

☎630 - 2876

月～金（土、日、祝、年末年始は休み）  
午前8時30分～午後4時15分

（相談員対応 午前9時～午後4時15分）

※電子メール（yshogaku@pref.yamagata.jp）、  
FAX（630 - 2874）は24時間受付

## ●その他団体等のお知らせ●

- ①お問い合わせ先 ②とき
- ③ところ ④内容 ⑤対象・定員
- ⑥費用 ⑦申込方法 ⑧その他

### 「自衛官候補生（男子）募集」

- ①自衛隊山形募集案内所（☎632・8976） ②受付期間：9月10日（水）～11月21日（金） 試験日：11月30日（日） ⑤応募資格：18歳以上27歳未満 ⑧説明会 10月26日（日） 午前10時～午後2時 場所：山形会場 自衛隊山形募集案内所 寒河江会場 フローラSAGAE 教養文化室403号室

### 「やまがたフラワーフェスティバル2014」

- ①山形県園芸農業推進課野菜花き振興担当（☎630・2487） ③大地会館（新庄市沖の町5・64） ②10月18日（土）午前10時～午後4時、10月19日（日）午前9時～11時 ④本県最大の花のイベント。県内各地の生産者が栽培した最高級の花が出品される品評会、産地紹介のフラワーアレンジデモンストレーション、出品物の販売などの各種イベント ⑧「もがみ大産業まつり」「新庄味覚まつり」（18日のみ）との同時開催です。

### 「第14回山形市農畜産物フェスティバル」

- ①山形市農政課（☎641・1212） ②10月18日（土） ③山形駅西口イベント広場 ④農畜産物直売、山形牛・県産豚焼肉無料試食、郷土料理の振る舞いなど盛りだくさんのイベント

### 「チェリアフェスティバル山形2014」

- ①山形県男女共同参画センター「チェリア」（☎629・7751） ②10月19日（日）午前10時～午後4時
- ③遊学館（山形市緑町1・2・36）
- ④▼講演会（要予約）午後2時～3時30分 講師：にしゅんた氏（羽衣国際大学現代社会学部准教授） 定員

300名整理券が必要です）▼ワークショップ（一部要予約）▼展示

▼ふれあいコーナー ⑥無料 ⑦講演会を希望する方は同センターへ ⑧託児室を用意しています。（要予約）

できる女性 30名程度 ⑥無料 ⑦10月30日（木）まで所定の申込用紙を同センターに提出。申込書は郵送可。山形市ホームページ内男女共同参画センターのページからダウンロードすることもできます。

### 「介護学習センター」「介護講座」

①山形県介護学習センター（☎627・7431 FAX627・7433）

②▼10月7日（火） 介護予防講座「本場に怖い生活習慣病」▼10月15日（水） 自主提案講座「心と体を癒すタッピングタッチ」▼10月22日（水） 自主提案講座「体験！カラーセラピー」▼10月29日（水） 介護予防講座「音楽の力で心と体の健康をサポート！音楽療法の奏でる世界」 時間は

⑤先着30名 ⑥無料 ⑦電話で同センターへ

いずれも午後1時～3時 ※詳細は山形県介護学習センターホームページをご覧ください。 ③山形県介護学習センター（山形市小白川町二丁目3・30） ⑤対象：現在介護している方もしていない方も介護に関心のある方などなたでも 定員：いずれの講座も30名 ⑥無料 ⑦電話またはファックス（任意様式）で講座毎に申し込んでください。

### 「女性人材養成講座」「フェアラ大学第9期」受講生追加募集

平成26・27年の2カ年コースで、審議会などへの女性委員登用を目的とした人材育成と地域、団体リーダーの養成を図ります。 ②期間 1年目：平成26年10月～平成27年3月・2年目：平成27年5月～11月 第2火曜日 午前10時～正午（全14回） 2回目（10月14日）か3回目（11月11日）からの受講となります。 ③フェアラ視聴覚室 ④1年目：男女共同参画と山形市政の概要について基礎知識の習得・2年目：実践にむけての個々のスキルアップと自主企画講座の実施 講師：大学教授ほか ⑤2年間継続して受講

携帯電話やスマートフォンからも「山形e申請」を使って受講申込みができます。

9期」受講生追加募集

携帯電話やスマートフォンからも「山形e申請」を使って受講申込みができます。

# 保健カレンダー

※保健事業に関するお問い合わせ先

健康福祉課 健康づくりG ☎662-2836

事業名	日時	場所	対象者等
母子手帳交付	10/14 (火) 9:00~10:00	保健福祉センター	母子手帳を交付し健康相談を行います。 ●持ち物 印かん、妊娠届出書 この日時に都合の悪い方はご連絡ください。
予防接種相談会	10/14 (火) 10:30~11:30		予防接種についての相談を行います。
定期健康相談	10/14 (火) 10:30~11:30		生活習慣病予防・健康診査に関する相談を行います。
総合検診	10/15 (水) 受付時間 7:40~9:30	保健福祉センター 検診ホール	北小路・西小路・西町・南小路地区の方 ※送迎バス時刻 中山町役場前7:20 北小路ローソン道路はさんで 南側7:25 西小路公民館7:28 西町公民館7:32 南小路公民館7:35
	10/21 (火) 受付時間 7:40~9:30		新田町・元町地区の方 ※送迎バス時刻 中山町役場前7:25 新田町公民館7:30
	<ul style="list-style-type: none"> <li>・特定健診、後期高齢者健診、さわやか健診、がん検診、肝炎ウイルス検査を申し込まれた方。</li> <li>・申し込まなかった方で希望する場合は、健康づくりグループにご連絡ください。</li> <li>●持ち物 問診票、検体採取容器、前年度または前々年度の特定健康診査結果、検診料金。40歳以上の方は、医療保険証を必ずお持ちください。</li> <li>◆詳しくは、平成26年度中山町健康診断実施のご案内をご覧ください。(申し込まれた方に送付しています。)</li> </ul>		

## 10月の日曜当番医

10月12日 (日) 午前9時~正午	服部内科胃腸科医院	☎662-2272
10月26日 (日) 午前9時~正午	秋葉医院	☎663-1000

※日曜・祝日・年末年始の急病時は、山形市休日夜間診療所 (山形市香澄町2-9-39 ☎635-9955) も利用できます

## 二種混合 (ジフテリア・破傷風) / 日本脳炎の申し込み受付

平成26年11月に接種を希望する方

- 申込期間 10月1日(水)~10月10日(金)
- 対象者 二種混合 平成14年4月2日~平成15年4月1日生まれ  
日本脳炎1期(初回・追加)…平成7年4月2日~平成19年4月1日生まれで受けていない方  
日本脳炎2期…平成7年4月2日~平成9年4月1日生まれで1期終了後5年以上経過している方
- 通知でご案内している申込み方法で申し込んでください。

## 10月より水痘予防接種が定期予防接種となります

- 対象者 ①1歳~3歳に至るまでの間にある者 3月以上の間隔で2回接種 ②3歳~5歳に至るまでの間にある者 1回接種(平成26年度限り)。任意接種として受けたことがある者は、すでに接種した回数分の接種を受けたものとみなします。すでに水痘に罹ったことがある者は該当なりません。
- 自己負担 無料
- 申込方法 対象年齢の方には申込票・予診票等を郵送しております。転入等で届いていない方はご連絡ください。町内の内科医院で接種を希望する場合は申込書で医療機関に直接申し込んでください。町外の医院で希望する場合は申込票を健康福祉課に届けてください。
- 申込期間 接種希望日の1~8週間くらい前まで申し込んでください。