

お知らせ版

NAKAYAMA TOWN INFORMATION

発行 中山町 〒990-0492 山形県東村山郡中山町大字長崎120番地
編集 政策推進課地域情報グループ
電話 (023)662-2223(直通) FAX (023)662-5176
joho@town.nakayama.yamagata.jp →
中山町 HP <http://www.town.nakayama.yamagata.jp>
〔広報なかやま〕(毎月15日発行)「お知らせ版」はホームページでもご覧になれます



2017
9/1 平成29年
No.1288

毎月1・15日発行

その他の配布物

- ほんわ館だより(第60号)
- 日本体育大学集団行動合宿 in なかやま
- 県民のあゆみ
- 「あなたは、大切な人を助けることができますか?」

町からのお知らせ

行政相談を ご利用ください

※お問い合わせ先

総務課庶務G ☎662・2111

行政相談委員は、総務大臣が委嘱する民間有識者です。行政に関する困りごとや意見・要望等がありましたら、行政相談委員にご相談ください。医療保険・年金から雇用、運輸、道路行政など多岐にわたる内容を受け付けています。相談は無料・秘密厳守です。予約不要ですので当日会場へお越しください。

●日時 9月14日(木)午前9時〜正午

●会場 中央公民館1階第1研修室

●相談委員 黒沼裕一氏(中山町担当行政相談委員)

家庭系ごみ袋を 支給します

※お問い合わせ先

住民税務課住民G ☎662・2113

一定の条件に該当する世帯に、家庭系ごみ袋を支給します。該当する世帯の方は、交付申請の手続きをしてください。

●受付場所 住民税務課(役場1階④)

窓口

●受付時間 午前8時30分〜午後5時15分

●受付期間 9月5日(火)〜9月13日(水)まで(土・日を除く)

●支給対象 7月1日現在、中山町に住所を有する世帯で、次のいずれかの条件に該当する方。

(1)世帯構成員全員が平成28年中の所得金額のない世帯で、次のいずれかに該当する世帯

①7月1日において、世帯全員が満65歳以上の世帯

②1級または2級の身体障害者手帳を所持している方がいる世帯

③A判定の療育手帳を所持している方がいる世帯

④1級の精神障害者保健福祉手帳を所持している方がいる世帯

⑤配偶者と死別もしくは離別により、ひとり親となった方が18歳以下の子(障がい者は20歳未満)を扶養している世帯

ある18歳以下の子(障がい者は20歳未満)を扶養している世帯

※②〜④に該当する方は手帳を忘れずにご持参ください。

(2)生活保護法により生活扶助を受けている世帯

(3)中国在留邦人等の円滑な帰国の促進並びに永住帰国した中国残留邦人等

および特定配偶者の自立の支援に関する法律に規定する生活支援給付を受けている世帯
※未申告等の場合、申告が必要になる場合があります。

私立高等学校生徒の 学費補助について

※申請・お問い合わせ先

教育課学校教育G ☎662・5484

●対象 平成29年6月1日において、私立高等学校に在学している生徒をもち、かつ中山町に住所を有する保護者等(父母または現にその生徒を扶養している者)で、次の事項に該当する方

①平成29年度の町民税が非課税の保護者等(生活保護世帯を含む)

②平成29年度の町民税のうち、均等割額(3500円)だけが課税されている保護者等(所得割額が課税されている保護者等は対象になりません)

●補助額 生徒1人当たり3万円(年額)

●申請方法 関係書類を添付し9月29日(金)までに教育課学校教育Gに提出してください。申請書は各私立高等学校、教育課学校教育Gで配布しています(町公式ホームページからもダウンロードできます)。

議会を傍聴して みませんか

※お問い合わせ先
議会事務局 ☎662・4370

町議会9月定例会が次のとおり開催されます。住所・氏名を記入するだけでどなたでも傍聴できますので、お気軽にお越しください。

●9月定例会日程(予定)
▼9月7日(木) 午前10時：一般質問、決算報告等

▼9月8日(金) ～14日(木)：休会(全員協議会等)
▼9月15日(金) 午前10時：決算認定、補正予算、条例等

●場所 役場大会議室

◆議会日程表、議案項目、一般質問は、町公式ホームページに掲載しているほか、町の公共施設、一部店舗内にもポスターを掲示しています。

人工透析通院交通費 を助成します

※お問い合わせ先
健康福祉課福祉子育て支援G ☎662・2673

腎臓機能に障がいがある方(身体障害者手帳所持者)が人工透析療法を受けるため、医療機関への往復にバス、

JR、または自家用車を利用した場合、交通費の一部を助成します。ただし、病院の送迎バスを利用している方は該当しません。

●申請方法 医療機関の通院証明書(平成29年3月1日から平成29年8月末までの通院実績)と申請書を提出してください。通院証明書と申請書の用紙は、健康福祉課(保健福祉センター内)と、役場総合窓口(役場庁舎1階)に準備しています。

●申請期間 9月4日(月)～15日(金) 午前8時30分～午後5時15分(土・日を除く)に、健康福祉課または役場総合窓口へ提出してください。

ひとり親家庭に応援 給付金を支給します

※お問い合わせ先
健康福祉課福祉子育て支援G ☎662・2673

山形県が実施する高等職業訓練促進給付金(※)の給付を受けて養成機関で修業している母子・父子家庭の父または母に、生活費の給付と賃貸住宅料の給付を行います。申請手続き等については、中山町健康福祉課までご相談ください。

●ひとり親家庭生活応援給付金
▼対象 高等職業訓練促進給付金(※)

の給付を受ける者

▼給付額 月額5万円

▼申請手続き必要書類 高等職業訓練促進給付金(※)の給付を受けていることを明らかにする書類

●ひとり親家庭住まい応援給付金

▼対象 高等職業訓練促進給付金(※)の給付を受け、中山町に所在する民間賃貸住宅(公営住宅、社宅等を除く)に住居登録があり、他の公的制

▼給付額 月額2万円(家賃が2万円に満たない場合は、家賃として支払った額)

▼申請手続き必要書類 高等職業訓練促進給付金(※)の給付を受けていることを明らかにする書類、民間賃貸住宅に係る賃貸借契約書の写し

※高等職業訓練促進給付金とは、母子家庭の母や父子家庭の父が、看護師など(対象職種についてはお問い合わせください)の資格取得のために専門学校などの養成機関で1年以上修業する場合に、生活費を支援するために山形県が給付金を支給するもので、児童扶養手当受給水準の所得の方が対象です。

▼支給額 町民税課税世帯：月額7万500円 非課税世帯：月額10万円
▼申込み・お問い合わせ先 村山総合支庁生活福祉課(寒河江市大字西根

字石川西355、☎0237・868212)

なかやま保育園運動会を 開催します

※お問い合わせ先
なかやま保育園 ☎662・2210

●日時 9月16日(土)午前8時30分～
●場所 なかやま保育園園庭 (雨天時は総合体育館)

◆まだ入園していないお子さんが参加できる競技もあります。

消費生活の窓口から

自然災害に関連した住宅修理の勧誘に注意しましょう

地震や台風などの自然災害が起きると、被災した住宅の屋根や外壁などの修理工事に関連した消費者トラブルの相談が寄せられます。

<事例>

屋根の無料点検後、そのまま放置すると雨漏りすると言われ高額な契約をさせられた。

トラブルを回避するためには、すぐに契約をせずに、複数の業者から見積もりを取って比較することが大切です。火災保険による保険金を使って無料で工事ができるという勧誘には気をつけましょう。契約後でも、クーリングオフや取り消しができる場合があります。トラブルがあったとき、不安なときは、ご相談ください。

※ご相談・お問い合わせ先

中山町消費生活相談窓口(住民税務課住民G内) ☎662-2593

相談受付 役場①番窓口 月～金曜日(祝日除く)

午前8時30分～正午、午後1時～4時

中山町木造住宅耐震診断士派遣について

地震に対する木造住宅等の安全性の確保と向上を図るための「中山町木造住宅耐震診断士派遣支援事業」について9月11日から申込みを受付いたします。受付は先着順とし、予定件数は概ね5件で、予算に達し次第終了します。事業の概要は下表のとおりです。

■中山町木造住宅耐震診断士派遣事業の概要

- 派遣の対象となる住宅等は中山町内に所在し、次に掲げる要件の全てに該当する方となります。
 - ①申請者は住宅所有者の方(住宅が共有に係るものである場合は代表1名)
 - ②平成12年5月31日以前に着工された一戸建ての木造住宅または木造併用住宅
 - ③在来軸組み工法で、階数が2以下であること。
- 耐震診断に要する本人負担額(消費税込み)
 - ①1棟床面積100㎡未満…床面積㎡に1,926円を乗じた額の10分の1
 - ②1棟床面積100㎡以上…13,000円(上限)

※診断に要する本人負担額は、山形県建築士会山形支部の指定口座へ振り込んでいただきます。振込みの際の手数料は申込者の負担となります(1棟当たり129,600円のうち、本人負担額は13,000円です。残りの116,600円を中山町と国が負担します)。
- 診断士は、山形県建築士会山形支部に登録された木造住宅耐震診断調査の資格を有する者で、中山町木造住宅耐震診断士名簿に登録されている診断士です。
- 診断士派遣が決定すれば所有者の方に立ち会っていただき、耐震診断士が現地調査および図面により木造住宅の地震に対する安全性を評価します。基準強度にするための耐震補強計画や補強工事費の概算額もお知らせします。

※お問い合わせ先 建設課建設整備G ☎662-2116

気をつけて！夜の外出！

夜間、歩行者や自転車からは車のライトはまぶしいほど明るく見えますが、ドライバーからは歩行者・自転車はあまりよく見えていません。「見ること」「見せること」が大切です。夕方からの外出は、夜光反射材を身につけて自分の存在をアピールしましょう。

【交通事故防止ポイント】

- 夕暮れ時は、ライトの早め点灯、ハイビームを積極的に活用しましょう。
- 道路を横断する時は、しっかり止まって、はっきり確認しましょう。
- 夕方からの外出には明るい服装と夜光反射材を着用しましょう。
- 歩行者・自転車をみかけたら減速運転をしましょう。



●募集・案内●

まちづくりシンポジウム「西郷兄弟に学ぶ中山町の未来」開催のお知らせ

※お問い合わせ先

政策推進課政策企画G

☎662・4271

平成30年に明治150年の節目を迎え、NHK大河ドラマ「西郷どん」が放送されるのに合わせ、西郷隆盛・従道兄弟と中山町の縁を町内外に発信する事業の一環として、明治期を振り返りながら中山町の未来を考え、これからの町の発展と活性化に活かすシンポジウムを開催します。貴重な機会となりますので、ぜひご来場ください。

- 主催 中山町、教育委員会、観光協会
- 協力 中山町郷土研究会
- 日時 10月4日(水) 午後3時～5時10分
- 場所 中央公民館大ホール
- 内容 ①午後3時～3時40分
講演「ICTを活用した地域農業の振興について」
前農林水産省技術総括審議官 西郷正道氏(西郷従道ひ孫)
- ②午後4時～5時10分
パネルディスカッション「西郷兄弟に学ぶ中山町の未来」
コーディネーター…薩摩大使 松尾

正夫氏、パネラー…中山町長 佐藤俊晴・西郷隆文氏(西郷隆盛ひ孫)・西郷正道氏(西郷従道ひ孫)・致道博物館館長 酒井忠久氏(旧庄内藩主酒井家18代当主)・中山町郷土研究会会長 横尾尚壽氏

●費用 無料(お申込み等は不要です)

中山町表彰式および第29回健康と福祉のフェスティバルを開催します

※お申込み・お問い合わせ先

健康福祉課健康づくりG

☎662・2836

今年度は「運動と健康」を重点テーマとして「ラジオ体操講習会」「シニア体力測定・ロコモチェック」「スポーツ吹矢体験」など新たな催しのほか、例年好評の測定器を使った健康相談を行います。

- 日時 10月15日(日) 午前10時～午後3時30分
- 場所 中央公民館
- 記念講演 講師 三屋裕子氏(スポーツプロデューサー・元全日本バレーボール選手)
- その他の催し 表彰式・大会式典、出張子育て支援センター 他

※詳しくは9月15日号の折込チラシに掲載します。皆さんの参加をお待ちしております。

排水設備工事責任技術者 試験について

※お申込み・お問い合わせ先
建設課下水道G
☎662・2115

第27回排水設備工事責任技術者の県内統一試験が行われます。

●日時 11月12日(日) 午後1時～3時30分

●場所 協同の杜JA研修所 ☎023・643・1238

●申込み 9月1日(金)～29日(金)に申込用紙を記入の上提出してください。用紙は建設課下水道Gに用意しています。

●講習会 希望者を対象に受験講習会を開催します。詳細はお問い合わせください。

心配ごと相談所を 開設します

※お問い合わせ先

社会福祉協議会(保健福祉センター内)
☎662・4361

あなたのお悩み、心配ごとなどを相談員に気軽に相談してください。

●日時 9月13日(水) 午後1時30分～4時

●場所 保健福祉センター2階洋会議室

※電話での相談も受け付けます(☎662・4361)。

山形市男女共同参画センター フアールをご利用ください

※お申込み・お問い合わせ先

山形市男女共同参画センターフアール
☎645・8077

☆利用方法 相談費用は無料。事前予約が必要です。

〔一般相談〕

女性カウンセラーによる心の悩み相談。

●曜日と時間

▼月・水曜日：午後2時～7時

▼火・金曜日：午前9時～正午

▼木・土曜日：午前9時～午後1時

▼日曜日：午後2時～5時

〔法律相談〕

弁護士による法律に関わる悩み相談。

●期日 9月8日、15日、22日(いずれも金曜日)

●時間 午後4時～6時

■フアールイベント情報

「フアール市民企画講座」必ず役立つ

「遺言と相続のトラブル解消法」

●日時 9月22日(金) 午後1時30分～3時30分

●場所 男女共同参画センター5階視聴覚室

●内容 セミナー

●講師 司法書士 高橋千幸氏

●対象・定員 興味のある方先着40人

●申込方法 電話でお申込みください。

※詳しくは実施団体「やまがた成年後見アドバイザーの会」(代表 小峯氏) ☎023・645・4053

「健康講座 赤ちゃんとお母さんのための3B体操」

●日時 9月20日(水) ①午前10時～10時55分、②午前11時5分～正午

●場所 男女共同参画センター5階視聴覚室

●講師 公益社団法人日本3B体操協会公認指導者 武田典子氏

●対象・定員 ①保護者とハイハイ3歳児のお子さん先着20組、②保護者と3か月～おすわりまでのお子さん先着30組

●対象・定員 ①保護者とハイハイ3歳児のお子さん先着20組、②保護者と3か月～おすわりまでのお子さん先着30組

●期間外は心の健康相談「ダイヤル」☎023・631・7060で相談を受け付けています。月曜日・金曜日(祝日・年末年始を除く) 午前9時～正午・午後1時～5時

●持ち物 ①、②共通：飲み物、動きやすい服装 ②バスタオル1枚

●その他団体等のお知らせ●

- ①お問い合わせ先 ②とき
- ③ところ ④内容 ⑤対象・定員
- ⑥費用 ⑦申込方法 ⑧その他

「自殺予防週間・こころの健康相談統一ダイヤル」

①全国共通番号(☎0570・064・556) ②9月10日(日)～16日(土) 午前9時～午後5時

⑧期間外は心の健康相談「ダイヤル」☎023・631・7060で相談を受け付けています。月曜日・金曜日(祝日・年末年始を除く) 午前9時～正午・午後1時～5時

ひまわりグラウンド・ゴルフ場 予約状況【9月1日～9月30日(8/15現在)】		
期日	使用コース	時間帯
9/6(水)	Aコース	8:30～13:00
9/7(木)	A・B・Cコース	8:00～17:00
9/9(土)	Cコース	9:30～11:30
9/10(日)	A・Bコース	8:00～17:00
9/11(月)	Fコース	13:30～15:30
9/12(火)	Cコース	8:30～12:00
9/13(水)	Aコース	8:30～12:00
9/16(土)	Dコース	9:30～11:30
9/17(日)	A・Bコース	8:30～14:00
9/17(日)	A・Bコース	13:00～16:00
9/19(火)	Fコース	9:30～12:30
9/26(火)	D・E・Fコース	11:00～16:00
9/27(水)	A・B・Cコース	8:30～14:00

●全6コースのうち、上記のコースが大会などで独占して使用されますので、一般の使用ができません。
●独占使用の申請受付は使用日の1か月前で終了します。
※ご予約・お問い合わせ先
総合体育館 ☎662-2300

①株式会社アイサイト（☎023・632・8686）②▼事前勉強会：9月13日（水）午後7時～9時30分 ▼イベント：9月17日（日）午前9時～午後4時30分 ③▼事前勉強会：村山保健所 ▼イベント：蔵王みはらしの丘はらっぱ館 ④婚活活力アップを図る事前の勉強会と婚活イベントがセットでの事業になります。 ⑤23歳～45歳までの独身の男女（男女各18名、応募多数の場合は抽選有） ⑥男性4000円、女性3000円 ⑦9月11日（月）正午まで株式会社アイサイトに直接申し込んでください。 ⑧どちらかのみ参加はできません。

【結婚なんでも相談会の開催について】

①山形市企画調整課協働推進係（☎023・641・1212）②9月25日（月）・10月11日（水）午後1時～3時 ③山形市役所7階701A会議室 ④結婚を望む独身の男女とその家族等を対象とした、仲人による結婚相談受付（相談員は、結婚を望む方を応援するボランティア仲人組織「広域やまがた縁むすびたい」のメンバー）⑤4組 ⑥無料 ⑦事前申込みが必要です。 ⑧中山町民の方も申込み可能となっております。一括して山形市で受け付けています。

株式会社中山町振興公社従業員を募集します

中山町の公共の施設『ひまわり温泉ゆ・ら・ら』、『中山町情報・物産館まるっと』等、町からの委託を受けて管理している会社 株式会社中山町振興公社の従業員を下記のとおり募集します。

1. 正社員

雇用形態	採用予定人数	要件等
正社員	若干名	平成30年3月末日までに高校を卒業する見込みの方で、中山町に住所がある方（就学のため町外に住んでいる方は、保護者の住所が中山町内にあれば中山町に住所があるものとみなします。）
職種	① ひまわり温泉「ゆ・ら・ら」 フロントおよび接客 ② ひまわり温泉「ゆ・ら・ら」 調理師	
採用予定日	平成30年4月1日	
休日等	週休2日制（シフト制により）	
加入保険等	雇用・労災・健康・厚生	
申込期間	平成29年10月31日（火）まで履歴書（写真添付）を提出してください	
試験日	平成29年11月上旬を予定しております	
試験内容	職場適応性検査・作文試験および面接試験	
給与	当社規定に基づく	

2. 契約社員

雇用形態	採用予定人数	要件等
契約社員	若干名	18歳以上60歳未満の方
職種	調理師	
勤務地	ひまわり温泉「ゆ・ら・ら」および中山町情報・物産館まるっと	
雇用期間	採用日から平成30年3月31日（再雇用の可能性あり）	
勤務時間	午前7時～午後8時の8時間程度（シフト制）	
休日等	週休2日制（シフト制により）	
加入保険等	雇用・労災	
申込期間	随時 履歴書（写真添付）を提出してください	
試験日	随時	
試験内容	書類審査および面接試験	
給与	当社規定に基づく	

※応募・お問い合わせ先

東村山郡中山町いずみ1番地 株式会社中山町振興公社（ひまわり温泉「ゆ・ら・ら」内）

総務・管理部門 清野・菊地まで ☎023-662-5777 FAX023-662-4866

保健カレンダー

※保健事業に関するお問い合わせ先

健康福祉課 健康づくりG ☎662-2836

事業名	日時	場所	対象者等
乳がん・子宮頸がん・骨粗しょう症検診	9/11 (月) 直接検診会場に行く方は、13:30までお越しください。 ※申し込まなかった方で希望する場合は、健康づくりGにご連絡ください	山形県成人病検査センター (寒河江市)	あおば、金沢、柳沢地区で次に該当する方 ・子宮頸がん検診 20歳以上の女性 ・乳がん検診 40歳以上の女性 ・骨粗しょう症検診 40歳、45歳、50歳、55歳、60歳、65歳、70歳の女性 ●持ち物 問診票、検診料金、国保加入者は保険証 ◆詳しくは、平成29年度中山町健康診断実施のご案内をご覧ください (申し込まれた方に送付しています)。 ※送迎バス時刻 西部地区公民館12:30、大津商店前12:35、あおば公園内公衆トイレ側 (セブンイレブン裏) 12:45
母子手帳交付	9/12 (火) 9:00~10:00	保健福祉センター	母子手帳を交付し健康相談を行います (この日時に妊婦さんご本人の都合がつかない場合はご連絡ください)。 ●持ち物 印かん、妊娠届出書、個人番号が確認できるもの (個人番号カード、個人番号通知カード等) と本人確認できるもの (運転免許証等)
定期健康相談	9/12 (火) 10:30~11:30		生活習慣病予防・健康診査に関する相談を行います。
総合検診	9/15 (金) 受付時間 7:40~9:30	保健福祉センター 検診ホール	中町、梅ヶ枝町地区の方 ※送迎バス時刻 中山町役場前7:25、勤労文化センター7:30、梅ヶ枝町公民館7:35
			・特定健診、後期高齢者健診、さわやか健診、がん検診を申し込まれた方。 ・申し込まなかった方で希望する場合は、健康づくりGにご連絡ください。 ●持ち物 問診票、採尿容器、採便容器、前年度または前々年度の特定健康診査結果、検診料金。40歳以上の方は、医療保険証を必ずお持ちください。 ◆詳しくは、平成29年度中山町健康診断実施のご案内をご覧ください (申し込まれた方に送付しています)。
歯周疾患検診	9/20 (水) 受付時間 13:15~13:45	保健福祉センター 検診ホール	三軒屋、落合、文新田、いずみ、あおば、金沢、柳沢、土橋、岡、小塩地区の方で申し込んだ方と希望する方 (40歳、50歳、60歳、70歳) ●持ち物 問診票 (送付してありますが、ない方は当日記入してください) ●内容 歯周疾患検診、ブラッシング指導、歯科相談

9月の日曜当番医

9月10日 (日) 午前9時~正午	中山診療所	☎662-5011
9月24日 (日) 午前9時~正午	安藤内科医院	☎662-5580

※日曜・祝日・年末年始の急病時は、山形市休日夜間診療所 (山形市香澄町2-9-39 ☎635-9955) も利用できます。

二種混合 (ジフテリア・破傷風) / 日本脳炎の申込受付について 平成29年10月に接種を希望する方

- 申込期間 9月1日 (金) ~ 9月10日 (日)
- 対象 二種混合 平成17年4月2日~平成18年4月1日生まれ
日本脳炎1期 (初回・追加) …平成9年10月2日~平成19年4月1日生まれで未接種の方
日本脳炎2期 …平成9年10月2日~平成12年4月1日生まれで未接種の方
- 次のいずれかの方法で申込票をお届けください。申込み後、連絡はいきません。10月1日から希望した医療機関で接種を受けてください (町外医療機関を希望した場合は接種券を郵送しますので届いたら医療機関に予約を入れてください)。
 - ①郵送 (〒990-0406 中山町大字柳沢2336-1 健康づくりG宛)
 - ②保健福祉センター窓口へ来所。土・日曜日等、時間外は保健福祉センターの郵便受けに入れてください。
 - ③役場総合窓口へ来所。火曜日・木曜日は午後7時まで可能です。

※BCG、4種混合、ヒブ、小児用肺炎球菌、B型肝炎、日本脳炎 (3歳、4歳、9歳)、麻しん風しん1期・2期、水痘は町内医療機関に直接申し込んでください (ただし、町外医療機関希望の場合は健康づくりGに申込票をお届けください。接種券を郵送しますので届いたら医療機関に予約を入れてください)。

9月

まちのカレンダー

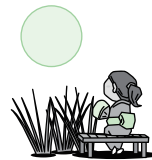

…町関係
 …教育委員会関係
 …保健関係
 …子育て支援センター関係
…楽天イーグルス関係
…その他

1	金	<input checked="" type="checkbox"/> 中山町民交通安全行動の日 <input checked="" type="checkbox"/> 子ども服リサイクルの日 (粗大ごみ 申込制)	17	日	
2	土	<input type="checkbox"/> 中山中体育祭	18	月	☾敬老の日
3	日	<input type="checkbox"/> 中山・山辺町長杯争奪野球大会	19	火	<input checked="" type="checkbox"/> お話と遊びの会 <input type="checkbox"/> ほんわ館・総合体育館休館日
4	月	<input type="checkbox"/> ほんわ館・総合体育館休館日	20	水	<input checked="" type="checkbox"/> ふれあい広場 (誕生会) <input checked="" type="checkbox"/> 歯周疾患検診 <input type="checkbox"/> ほんわ館おはなし会 <input type="checkbox"/> 豊田小116周年創立記念式 <input checked="" type="checkbox"/> 赤ちゃんとお母さんの日 (雑貨品・小型廃家電類 プラスチック類)
5	火	<input checked="" type="checkbox"/> お話と遊びの会 <input checked="" type="checkbox"/> 食改養成講習会	21	木	
6	水	<input checked="" type="checkbox"/> ふれあい広場 (プレイルームで遊ぼう) <input checked="" type="checkbox"/> 総合検診 (雑貨品・小型廃家電類 プラスチック類)	22	金	
7	木	<input checked="" type="checkbox"/> 町議会9月定例会 (15日まで) <input checked="" type="checkbox"/> 食改協議会 (2部) 講習会	23	土	☾秋分の日 <input type="checkbox"/> 東村山地区中学校新人体育大会 (~24日) (古紙類回収 新聞・雑誌・雑紙・ダンボール)
8	金	(スルー缶・ペットボトル 水銀含有ごみ 埋め立てごみ)	24	日	<input checked="" type="checkbox"/> 町民ゴルフ大会 (安藤内科医院 662-5580 9時~12時)
9	土	<input type="checkbox"/> 手ぶらでBBQ in中山 (古紙類回収 新聞・雑誌・雑紙・ダンボール)	25	月	<input type="checkbox"/> ほんわ館・総合体育館休館日 <input type="checkbox"/> 勤労文化センター休館日
10	日	(中山診療所 662-5011 9時~12時)	26	火	<input checked="" type="checkbox"/> お話と遊びの会 <input checked="" type="checkbox"/> 母子手帳交付 <input checked="" type="checkbox"/> 定期健康相談 <input checked="" type="checkbox"/> 育児相談会 (予約制)
11	月	<input checked="" type="checkbox"/> 心を感じる日 <input type="checkbox"/> 勤労文化センター休館日 <input type="checkbox"/> ほんわ館・総合体育館休館日 <input checked="" type="checkbox"/> 乳がん・子宮頸がん・骨粗しょう症検診	27	水	<input checked="" type="checkbox"/> ふれあい広場 (お外で遊ぼう) <input type="checkbox"/> 心配ごとと法律相談 <input checked="" type="checkbox"/> 乳児健診 <input type="checkbox"/> 就学時健診 (豊田小) (雑貨品・小型廃家電類 プラスチック類)
12	火	<input checked="" type="checkbox"/> 発達測定と保健師の話 <input checked="" type="checkbox"/> 母子手帳交付 <input checked="" type="checkbox"/> 定期健康相談	28	木	<input checked="" type="checkbox"/> 育児講座「親子リトミック」
13	水	<input type="checkbox"/> 心配ごと相談 <input checked="" type="checkbox"/> ふれあい広場 (作って遊ぼう) (雑貨品・小型廃家電類 プラスチック類)	29	金	<input type="checkbox"/> 就学時健診 (長崎小)
14	木	<input checked="" type="checkbox"/> 食に関するお話 <input checked="" type="checkbox"/> 行政相談	30	土	<input type="checkbox"/> 元祖芋煮会 in中山 <input checked="" type="checkbox"/> 出張! 子育て支援センター (元祖芋煮会)
15	金	<input checked="" type="checkbox"/> 中山町民交通安全行動の日 <input checked="" type="checkbox"/> 総合検診 (粗大ごみ 申込制)	10/1	日	<input checked="" type="checkbox"/> 食改協議会 (1部) 講習会
16	土	<input checked="" type="checkbox"/> なかやま保育園運動会 <input type="checkbox"/> オクトーバーフェスト in中山	2	月	<input checked="" type="checkbox"/> 国民健康保険税・介護保険料・後期高齢者医療保険料 (3期) 納期限 <input checked="" type="checkbox"/> 子育て支援センター休館日 <input type="checkbox"/> ほんわ館・総合体育館休館日

その他のごみ収集日

※行事や日曜当番医院は変更になる場合がありますので、お知らせ版をよくご覧になってください。
 ※ペットボトルは捨てる前に中をすすぎ、キャップは素材ごとに分別しましょう。
 【9月18日(月)は祝日ですが、もやせるごみの収集をします(該当地区のみ)】

地区名	ペットボトル	もやせるごみ	ビン・カン(資源物)
達磨寺全区・向新田・新田町全区・上町・新町・元町・中町・西小路 梅ヶ枝町全区・西町・南小路・土橋全区・岡全区・小塩全区	9月8日(金) 9月22日(金)	月・木曜日	火曜日
柳町・旭町全区・中原団地・広瀬団地・川端・下川・桜町全区・北小路 三軒屋・落合・文新田全区・いずみ全区・あおば全区・金沢全区・柳沢全区	9月11日(月) 9月25日(月)	火・金曜日	木曜日

※ごみ収集作業中の車両には近付かないでください!

町税等の納付は便利で確実な口座振替をお勧めします。詳しくは住民税務課税務Gへ (TEL 662-2112)