

お知らせ版

NAKAYAMA TOWN INFORMATION

発行 中山町 〒990-0492 山形県東村山郡中山町大字長崎120番地
 編集 政策推進課地域情報グループ
 電話 (023)662-2223(直通) FAX (023)662-5176
 joh@town.nakayama.yamagata.jp →
 中山町 HP <http://www.town.nakayama.yamagata.jp>
 (「広報なかやま」(毎月15日発行)「お知らせ版」はホームページでもご覧になれます)



2017
4/1 平成29年
 No.1278
 毎月1・15日発行

その他の配布物

- ほんわ館だより(第55号)
- みんなの国保No70
- 東北楽天イーグルスイースタンリーグ公式戦
- 平成29年度 母子保健事業計画・定期予防接種のご案内
- 中山中PTA会報「はぐるま」第91号訂正
- 見守る目育む芽36号
- 防犯防止チラシ

町からのお知らせ

補植用苗木購入補助

について

※お問い合わせ先

産業振興課産業振興G

☎662・2114

今年の大雪により果樹の幹や枝折れの被害を受けた園地に補植を行うための苗木購入費の一部を補助します。
 ●対象経費 雪害による果樹の補植用苗木購入費

●補助金額 苗木購入費のうち消費税を除いた金額の2分の1以内(100円未満切り捨て)。なお、1本あたり2000円を限度とします。
 ※対象品目や品種、申請など詳細については、お問い合わせください。

固定資産税に係る

縦覧・閲覧について

※申請・お問い合わせ先

住民税務課税務G

☎662・2112

固定資産税に係る土地および家屋価格帳簿の縦覧・閲覧ができます。

●場所 役場1階5番窓口

【縦覧】

●期間 4月3日(月)～5月31日(水)
 (土・日曜日、祝日を除く)

●時間 午前8時30分～午後5時15分
 ●縦覧できる人 固定資産税納税者およびその同居親族

●手数料 無料

【閲覧】

●期間 いつでも可(土・日曜日、祝日を除く)

●時間 午前8時30分～午後5時15分

●閲覧できる人 固定資産税納税義務者およびその同居親族のほか、借地借家人も該当部分のみ閲覧できます。
 ●手数料 縦覧期間中は無料となりますが、借地、借家人は有料。また、縦覧期間以外は450円

学校給食センターからの

お知らせ

※お問い合わせ先

学校給食センター

☎662・2035

学校給食センターでは、安心・安全でバランスのとれたおいしい給食を提供するとともに、食に対する正しい知識を身に付ける食育にも力を入れています。

平成29年度の学校給食費については、昨年同様、**小学校260円／中学校300円**です。保護者の皆様には、各学校を通じて詳しい内容をお知らせします。ご理解とご協力をお願いします。

「介護マーク」を無料配布します!!

認知症などの方の介護は、介護していることが分かりにくいと、誤解や偏見を持たれてしまうことがあります。そこで、介護中であることを周囲に理解していただくために、「介護マーク」を無料で配布しますので、ぜひご活用ください。

- 対象者 高齢者、障がい者または疾病等により介護が必要な方を介護している方
- 配布場所 役場総合窓口、保健福祉センターまたは地域包括支援センターで申請してください。

こんなときに

- 介護していることを周囲にさりげなく知ってもらいたいとき
- 駅やサービスエリアなどのトイレで付き添うとき
- 男性介護者が女性用下着を購入するとき など

※お問い合わせ先 健康福祉課介護支援G ☎662-2456



「介護マーク」を見かけたら、温かく見守ってください

国民健康保険医療費の お知らせについて

※お問い合わせ先

住民税務課住民G

☎662・2113

「国民健康保険の医療費のお知らせ」は、診療を受けられた医療費の総額をお知らせすることにより、自分の健康管理を行い、適正な保険診療を受けていただくための目安として、年6回偶数月に郵送しているものです。

●記載内容 受診年月／受診者氏名／受診医療機関名／診療区分／入院・外来区分／日数／医療費総額

※医療費は国民健康保険税より支払われています。医療費が増え続ければ保険税の値上げなど負担が増えることにつながります。適正な受診で医療費の軽減にご協力をお願いします。

行政相談を ご利用ください

※お問い合わせ先

総務課庶務G ☎662・2111

行政相談委員は、総務大臣が委嘱する民間有識者です。行政に関する困りごとや意見・要望等がありましたら、行政相談委員にご相談ください。医療保険・年金から雇用、運輸、道路行政など多岐にわたる相談を受け付けてい

ます。相談は無料・秘密厳守です。予約不要ですので、当日会場へお越しください。

- 日時 4月13日(木)午前9時～正午
- 会場 中央公民館1階第1研修室
- 相談委員 黒沼裕一氏(中山町担当行政相談委員)

骨髄移植ドナー 支援金事業について

※申請・お問い合わせ先

健康福祉課健康づくりG

☎662・2836

骨髄移植を推進するため、骨髄または末梢血幹細胞(以下「骨髄等」)を提供した方に対して、骨髄移植ドナー支援金を交付します。

●対象となる方 次のすべてに該当する方

- ①平成29年4月1日以降に、公益財団法人日本骨髄バンクが実施する骨髄バンク事業において骨髄等の提供を行った方
 - ②骨髄等の提供を行った日において、中山町内に住所のある方
 - ③他の法令等により骨髄等に係る補助金等の交付を受けていない方
 - ④ドナー休暇制度を設けている企業、団体等に属していない方
- 支援金の額 次に掲げる骨髄等の提供のための通院、入院の日数1日に

つき2万円を交付します。

※ただし、1回の提供につき14万円を限度とします

- ①健康診断のための通院
- ②自己血貯血のための通院
- ③骨髄等採取のための入院
- ④その他骨髄等の提供に関し、骨髄バンクまたは医療機関が必要と認めるもの

●申請方法 次の必要書類を持参のうえ、お越しください。

- ①日本骨髄バンクが発行する骨髄等の提供が完了したことを証明する書類(対象となる日数がわかる全て)
- ②医療保険証の写し
- ③印かん

スポーツ安全保険に 加入しましょう

※お問い合わせ先

教育課生涯学習G

☎662・2289

スポーツ、文化・ボランティア活動などの団体活動に最適な保険です。4名以上の団体に加入してください。

加入申込用紙は総合体育館に準備してあります。詳しい内容を知りたい方、資料を請求したい方は、財団法人スポーツ安全協会のホームページ(<http://www.sportsanzen.org>)をご覧ください。

車を運転される方へ

- 横断歩道では歩行者がいることを確認しましょう
- 一時停止をしっかりと守りましょう
- 車に乗るときは全席シートベルト着用状況を確認しましょう
- 車間距離を十分確保しましょう

春の交通安全町民運動
4月6日(木)～15日(土)



※ご相談・お問い合わせ先
総務課危機管理G ☎662-4899

消費生活の窓口から

インターネット通販のトラブルに 注意しましょう!

- インターネットで買い物をしたが、「商品が届かない」、「連絡が取れない」などのトラブルが発生しています。
- メールアドレスしか記載されていないようなサイトでの取引は危険なので、購入時には事業者の所在地や電話番号を必ず確認しましょう。
- 商品が届く前に代金を支払う(前払い)場合は特に注意が必要です。

※ご相談・お問い合わせ先
中山町消費生活相談窓口(住民税務課住民G内)
☎662-2593

●募集・案内●

山形県営住宅
入居者募集のご案内

※お申込み・お問い合わせ先
山形県すまい情報センター
☎647・0781

- 募集する住宅
 - ①中原アパート2DK・1戸（高齢・身体障がい者用・単身可）
 - ②中原アパート3DK・1戸（一般用・倍率優遇有）

●申込資格 現に同居し、または同居しようとする親族があり、所得が公営住宅法規定に該当する方（県外在住の方も申込可能）

- 受付期間 4月5日（水）～11日（火）
- 必要書類 県営住宅抽選申込書および52円切手2枚

山形市男女共同参画センター
ファアールをご利用ください

※ご予約・お問い合わせ先
山形市男女共同参画センターファアール
☎645・8077

■ファアール相談室のご案内（4月分）
☆利用方法 相談費用は無料。事前予約が必要です。

〔一般相談〕

女性カウンセラーによる心の悩み相談。4月1日（土）・29日（土）は相談お休みです。

- 曜日と時間
- ▼月・水曜日：午後2時～7時
- ▼火・金曜日：午前9時～正午
- ▼木・土曜日：午前9時～午後1時
- ▼日曜日：午後2時～5時

〔法律相談〕

弁護士による法律に関わる悩み相談。
●期日 4月14日・21日・28日（いずれも金曜日）
●時間 午後4時～6時

心配ごと相談所を
開設します

※お問い合わせ先
社会福祉協議会（保健福祉センター内）
☎662・4361

あなたのお悩み、心配ごとなど、気軽に相談してください。民生児童委員、人権擁護委員が相談に応じます。

- 日時 4月12日（水） 午後1時30分～4時
- 電話での相談も可能です。（☎662・4361）
- 場所 保健福祉センター洋会議室

「女性学級」参加者を募集します!!

毎月1回、2・3時間程度の学習会を開催します。内容は、学級生内で話し合いながら決定します。

- 開催期間 平成29年5月～平成30年3月
※第1回学習会のみ5月11日（木）「さとみの美味しい手作り味噌講座」に決定（材料費2,800円、18割味噌4kg分）
- 対象者 町内在住の女性
- 参加費 年間500円
※材料費がかかる場合のみ別途自己負担有り
- 申込方法 4月30日（日）までに、年会費を添えて申し込んでください。
- その他 昨年度は、日東ベスト工場見学、料理教室、県議会傍聴などを実施しています。

※お申し込み・お問い合わせ先
教育課生涯学習G ☎662-2235

第24回中山町民レディース
グラウンドゴルフ大会の
開催について

- 主催 中山町体育協会
- 開催日 4月23日（日）
- 会場 ひまわりグラウンドゴルフ場
- 参加資格 町内在住者および在勤者で満20歳以上の女性
- 参加費 一人500円
- 申込方法 4月8日（土）午後5時までに、参加費を添えて申し込んでください。

※お申し込み・お問い合わせ先
中山町総合体育館 ☎662-2300

熊本地震災害義援金の受け付け延長について

（福）熊本県共同募金会が実施する平成28年熊本地震により被災した方々への義援金の受け付けについて、平成30年3月30日まで延長します（義援金のみの受け付けとなります）。

- 義援金名 平成28年熊本地震義援金
- 受入口座

(1) 肥後銀行水道町支店(ヒゴギンコウスイドウチョウシテン)	普通預金 1281400
(2) 熊本銀行花畑支店(クマモトギンコウハナバタシテン)	普通預金 0025449
(3) ゆうちょ銀行	00950-2-174321

- 口座名義 上記(1)、(2)：社会福祉法人 熊本県共同募金会 (3)：熊本県共同募金会熊本地震義援金
- ※ゆうちょ銀行の窓口で振込手続をした場合は、振込手数料が免除されます。他銀行の振込手数料については銀行窓口にお問い合わせください。
- ※（福）中山町社会福祉協議会（（福）山形県共同募金会中山町分会）でも義援金を受け付けます。詳しくはお問い合わせください。（社会福祉法人 中山町社会福祉協議会 ☎662-4361）

※お問い合わせ先 社会福祉法人 熊本県共同募金会 ☎096-354-3993 FAX 096-353-4566
E-mail info@akaihane-kumamoto.jp

委員会等の委員を募集します

各委員会等について下記のとおり委員等を募集します。皆様のご応募をお待ちしています。

【①男女共同参画推進委員会】

任務 中山町における男女共同参画社会の形成促進に関する施策、男女共同参画計画の策定に関し、議論や助言を行う。

公募人数	(委員総数)	任期	開催日時・予定回数
2人	10人以内	平成29年5月頃～平成31年3月	平日の日中・年度内に4回程度

【②政策推進会議】

任務 地方版総合戦略（中山町まち・ひと・しごと創生総合戦略）および第5次中山町総合計画後期5か年計画の進捗に関して調査・審議し議論や助言を行う。

公募人数	(委員総数)	任期	開催日時・予定回数
3人	15人以内	平成29年5月頃～平成31年3月	平日の日中・年度内に3回程度

【③地域公共交通会議】

任務 地域住民の生活に必要な旅客運送の確保および地域の実情に即した輸送サービスの充実、旅客の利便の増進に必要な事項について議論や助言を行う。

公募人数	(委員総数)	任期	開催日時・予定回数
2人	15人以内	平成29年5月頃～平成31年3月	平日の日中・年度内に2回程度

【④コミュニティ活性化計画策定委員会】

任務 地域活動促進プロジェクト（「やってみっぺ活動支援補助金」）の実施についての検討や申請内容に係る審査など、地域活性化の推進に関する議論を行う。

公募人数	(委員総数)	任期	開催日時・予定回数
3人	15人程度	平成29年5月頃～平成31年3月	平日の日中・年度内に4回程度 （※審査会等土日開催の場合有）

上記①～④について

- 応募資格 中山町内に住所を有する20歳以上の方
- 報酬等 3,600円／会議1回
- 応募方法 応募用紙に必要事項をご記入の上、**4月21日（金）**まで担当にご提出ください（メール等可）。提出された応募用紙は返却しないものとし、応募内容は委員の選考以外の目的には使用しません。
- 応募用紙 役場総合窓口、中央公民館、保健福祉センターに準備しているほか、町の公式ホームページからもダウンロードできます。
- 選考方法 提出された応募用紙をもとに書類選考を行います。

※ご応募・お問い合わせ先

- ①～③ 政策推進課政策企画G ☎ 662-4271 E-mail:kikaku@town.nakayama.yamagata.jp
- ④ 政策推進課地域情報G ☎ 662-2223 E-mail:joho@town.nakayama.yamagata.jp
〒990-0492 中山町大字長崎120番地 FAX 662-5176

【介護保険運営協議会】

任務 介護保険事業の運営、地域包括支援センターの運営・評価、地域密着型サービス事業者の指定等についての検討を行う。

公募人数	(委員総数)	任期	開催日時・予定回数
若干名	12人以内	平成29年4月～平成30年3月	平日の日中・年度内に4回程度

- 応募資格 中山町内に住所を有する40歳以上の方
- 報酬等 3,600円／会議1回
- 応募方法 応募用紙に必要事項をご記入の上、**4月17日（月）**までに健康福祉課または役場総合窓口にご提出ください。
- 応募用紙 役場総合窓口および、保健福祉センターに準備しています。
- 選考方法 提出された応募用紙をもとに書類選考を行います。

※ご応募・お問い合わせ先 健康福祉課介護支援G ☎ 662-2456

●●その他団体等のお知らせ●●

- ①お問い合わせ先 ②とき
- ③ところ ④内容 ⑤対象・定員
- ⑥費用 ⑦申込方法 ⑧その他

〔陸上自衛隊第6師団創立55周年・神町駐屯地創立61周年記念行事開催のご案内〕

- ①陸上自衛隊第6師団司令部広報室 (☎0237・48・1151) (内線5374)
- ②4月16日(日)午前8時～午後3時
- ③陸上自衛隊神町駐屯地(東根市神町南3・1・1)
- ④観閲式、観閲行進、戦闘訓練展示、オートバイドリル、装備品展示、体験搭乗、売店ほか

〔借金に関する相談窓口のご案内〕

- ①山形財務事務所理財課 (☎023・641・5178)
- ②月～金曜日(祝日・年末年始を除く) 午前8時30分～午後4時30分
- ③山形財務事務所1階理財課
- ④借金に関する相談を受け付けます。相談員が借金の状況等をお伺いし、必要に応じて弁護士等の専門家に引継を行います。また、相談専用電話(☎023・641・5201)も開設しています。
- ⑥無料 ⑧相談は秘密厳守

〔危険物取扱者・消防整備士の免状をお持ちの皆様へ〕

- ①一般社団法人消防試験研究センター山形県支部 (☎023・631・0761)
- ④消防法令により、免状交付の日から10年以内ごとに写真の書き換えが必要です。
- ⑦書換申請書は、各消防本部、山形県危機管理課、各総合支庁、中山町総務課などに備えてあります。詳細はお問い合わせください。

いよいよ中山町での開幕戦！

イス清掃ボランティア募集

4月28日(金)から対埼玉西武ライオンズ戦が始まります。町内外からお越しくくださる方が気持ちよく観戦できるように、荘銀・日新スタ観客席のイス清掃ボランティアを募集しています。

- 日 時 4月16日(日) 午前6時集合
 - 集合場所 荘銀・日新スタ玄関前
 - 持ち物 古い雑巾またはタオル
- ※お問い合わせ先 楽天イーグルス中山町支援本部事務局 (教育課生涯学習G) ☎662-2289

お達磨の桜まつりのご案内

桜の開花に合わせてお達磨の桜管理組合によるライトアップを行います。

- 期間 4月19日(水)～28日(金)
- 場所 お達磨の桜公園(達磨寺)
- 商工会女性部による売店の設置 4月21日(金)～25日(火)

☆その他イベント

4月22日(土) 午後1時～ 達磨寺田植え踊り披露

4月23日(日) 午後1時～ 戸山流居合道抜刀術演武披露

◆町内桜の開花状況を中山町観光協会ツイッター、フェイスブックにてお知らせします。開花状況により上記予定は変更になる場合があります。

※お問い合わせ先 中山町観光協会 ☎662-2114 中山町商工会 ☎662-2207

豊田小学校桜のライトアップのご案内

毎年恒例のライトアップを今年も実施します。

- 期間 桜の開花から10日間程度
- 時間 午後6時～9時
- ◆4月21日～23日の期間は売店を設置します(午後6時～9時)。
- ◆詳細はお問い合わせください。

※お問い合わせ先

グループ662事務局(石川) ☎662-3300

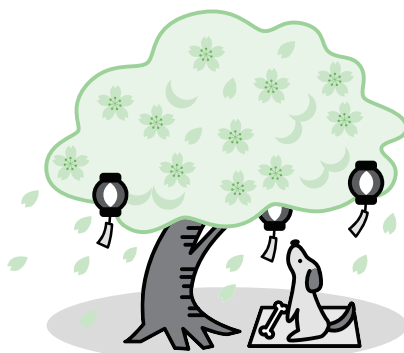

保健カレンダー

※保健事業に関するお問い合わせ先

健康福祉課 健康づくりG ☎662-2836

事業名	日時	場所	対象者等
母子手帳交付	4/11 (火) 9:00~10:00	保健福祉センター	母子手帳を交付し健康相談を行います。 ●持ち物 印かん、妊娠届出書、個人番号が確認できるもの（個人番号カード、通知カード等）と本人確認できるもの（個人番号カード、運転免許証等） ※この日時に妊婦さんご本人の都合が見つからない場合はご連絡ください。
定期健康相談	4/11 (火) 10:30~11:30		生活習慣病予防・健康診査に関する相談を行います。
1歳6か月児健診	4/12 (水) 受付時間 13:20~13:50	保健福祉センター 検診ホール	平成27年7月~9月生まれの子どもと前回未受診の子ども ●持ち物 母子手帳、問診票、交換用おむつ、バスタオル
食生活改善推進協議会総会	4/21 (金) 13:20集合	保健福祉センター 研修室	食生活改善推進協議会会員

4月の日曜当番医

4月9日 (日) 午前9時~正午	服部内科胃腸科医院	☎662-2272
4月23日 (日) 午前9時~正午	秋葉医院	☎663-1000

※日曜・祝日・年末年始の急病時は、山形市休日夜間診療所（山形市香澄町2-9-39 ☎635-9955）も利用できます。

医療用ウィッグ購入費用を助成します

がん患者の方がこれまでどおり社会生活を送るために医療用ウィッグ（かつら）を購入した場合、その費用の一部を助成します。

●対象者：平成28年4月1日以降に購入した方

※詳細は4月15日号お知らせ版に掲載します。領収書を保管しておいてください。

高齢者の肺炎球菌感染症の予防接種について

●平成29年度対象者 今まで接種を受けたことがない次の方

①平成29年4月1日~平成30年3月31日までの間に65、70、75、80、85、90、95、100歳となる方

（4月上旬に町から案内書が郵送されます。但し、平成23~26年の間に町の助成を受け、接種をされた方は対象とならないため、郵送されません。）

65歳	昭和27年4月2日~昭和28年4月1日生	85歳	昭和7年4月2日~昭和8年4月1日生
70歳	昭和22年4月2日~昭和23年4月1日生	90歳	昭和2年4月2日~昭和3年4月1日生
75歳	昭和17年4月2日~昭和18年4月1日生	95歳	大正11年4月2日~大正12年4月1日生
80歳	昭和12年4月2日~昭和13年4月1日生	100歳	大正6年4月2日~大正7年4月1日生

②接種日において満60歳から64歳の方で、心臓、じん臓又は呼吸器の機能に重度の障がい（身体障害者手帳1級所持者）及びヒト免疫不全ウイルスにより免疫の機能に日常生活がほとんど不可能な程度の障害を有する方

●自己負担 接種費用から助成金額を差し引いた額。町内医療機関で接種する場合は4,000円、町外医療機関で接種する場合は、医療機関所在地の市町村が定めた接種費用から町の助成金4,000円を差し引いた額です。

次の方は自己負担が免除になります。接種券を発行しますので必ず接種前に健康づくりGにお問い合わせください。

I 生活保護受給者 II 中国残留邦人等支援法による支援給付受給者

●申込方法 町内の内科医院または町外の医療機関で県内の高齢者の肺炎球菌感染症予防接種広域実施に協力する医療機関に直接申し込んでください。対象者①については町からの案内書をご持参ください（転入等で届いていない方はお問い合わせください）。

●申込・接種期間 平成29年4月10日（月）~平成30年3月31日（土）

●接種時の持ち物 ①高齢者用肺炎球菌予防接種予診票（医療機関からもらってください。説明書をよく読んで記入してください）②中山町民であることを確認できるもの（保険証・運転免許証など）③対象者②の方については、身体障害者手帳



まちのカレンダー

4月

…町関係
 …教育委員会関係
 …保健関係
 …子育て支援センター関係
…楽天イーグルス関係
…その他

1	土		17	月	<input checked="" type="checkbox"/> 中山町民交通安全行動の日 <input type="checkbox"/> ほんわ館・総合体育館休館日 <input type="checkbox"/> ひまわり温泉ゆ・ら・ら休館日
2	日		18	火	★お話と遊びの会
3	月	<input checked="" type="checkbox"/> 中山町民交通安全行動の日 <input type="checkbox"/> ほんわ館・総合体育館休館日	19	水	○お達磨の桜まつり（～28日） <small>雑貨品・小型廃家電類 プラスチック類</small>
4	火		20	木	★赤ちゃん和妈妈の日
5	水	<input checked="" type="checkbox"/> なかやま保育園入園式 <input checked="" type="checkbox"/> 子育て支援センター休館日 <small>雑貨品・小型廃家電類 プラスチック類</small>	21	金	◆食生活改善推進協議会総会 <small>粗大ごみ (申込制)</small>
6	木	<input type="checkbox"/> 豊田小始業式 <input checked="" type="checkbox"/> 春の交通安全町民運動（～15日）	22	土	<input checked="" type="checkbox"/> 区長懇談会・ 区長連絡協議会総会 <small>古紙類回収 (新聞・雑誌・雑紙・ ダンボール)</small>
7	金	<input type="checkbox"/> 長崎小始業式 <small>粗大ごみ (申込制)</small>	23	日	<input checked="" type="checkbox"/> 消防団春季演習 <input checked="" type="checkbox"/> 中山町民レディースグラウンドゴルフ大会 <small>秋葉医院 663-1000 9時～12時</small>
8	土	<small>古紙類回収 (新聞・雑誌・雑紙・ ダンボール)</small>	24	月	<input type="checkbox"/> ほんわ館・総合体育館・勤労文化センター休館日
9	日	★子育て支援センター開館日 <small>服部内科胃腸科医院 662-2272 9時～12時</small>	25	火	★お話と遊びの会 ◆母子手帳交付 ◆定期健康相談 ◆育児相談会
10	月	<input type="checkbox"/> ほんわ館・総合体育館・勤労文化センター休館日 <input type="checkbox"/> 中山中始業式・入学式・豊田小入学式 ★子育て支援センター休館日	26	水	<input type="checkbox"/> 心配ごとと法律相談所 ◆乳児健診 <small>雑貨品・小型廃家電類 プラスチック類</small>
11	火	<input type="checkbox"/> 長崎小入学式 ★保健師のお話と発育測定 ◆母子手帳交付 ◆定期健康相談	27	木	
12	水	<input type="checkbox"/> 心配ごとと相談所 ◆1歳6か月児健診 <small>雑貨品・小型廃家電類 プラスチック類</small>	28	金	<input checked="" type="checkbox"/> ファーム 対 埼玉西武ライオンズ プレイボール 13:00
13	木	■行政相談	29	土	☆昭和の日 <input checked="" type="checkbox"/> ファーム 対 埼玉西武ライオンズ プレイボール 13:00
14	金	<small>スルー缶・ペットボトル 水銀含有ごみ 埋め立てごみ</small>	30	日	<input checked="" type="checkbox"/> ファーム 対 埼玉西武ライオンズ プレイボール 13:00
15	土	<input type="checkbox"/> ほんわ館おはなし会	5/1	月	
16	日	<input checked="" type="checkbox"/> 狂犬病予防接種 <input checked="" type="checkbox"/> 楽天開幕戦に向けて野球場「イス清掃」	2	火	

その他のごみ収集日 ※行事や日曜当番医院は変更になる場合がありますので、お知らせ版をよくご覧になってください。
 ※ペットボトルは捨てる前に中をすすぎ、キャップは素材ごとに分別しましょう。

地 区 名	ペットボトル	もやせるごみ	ビン・カン (資源物)
達磨寺全区・向新田・新田町全区・上町・新町・元町・中町・西小路 梅ヶ枝町全区・西町・南小路・土橋全区・岡全区・小塩全区	4月14日(金) 4月28日(金)	月・木曜日	火曜日
柳町・旭町全区・中原団地・広瀬団地・川端・下川・桜町全区・北小路 三軒屋・落合・文新田全区・いずみ全区・あおば全区・金沢全区・柳沢全区	4月10日(月) 4月24日(月)	火・金曜日	木曜日

※ごみ収集作業中の車両には近付かないでください！

町税等の納付は便利で確実な口座振替をお勧めします。詳しくは住民税務課税務Gへ (TEL 662-2112)